

こ う ほ う お の み ち

Onomichi City 令和5年(2023)

No.1100
5月号

特集

こんにちは 尾道市立市民病院・
公立みつぎ総合病院です

COCORONOMICHI

もくじ

2023西日本学生トリアスロン選手権 尾道因島大会 3

特集 **こんにちは 尾道市立市民病院・公立みつぎ総合病院です** 4

新型コロナウイルスワクチン接種のお知らせ 6

バス優待乗車証等を郵送でお届けします 7

補助金情報 8

くらしの窓 10

自動車・軽自動車税の納期限/チーム尾道 応援プロジェクト第2弾 他

健康・福祉 12

国保の特定健診受診券/お役立ち情報集「出たもん勝ち」改定版 他

子育て 15

歯っぴーフェスティバル/5月は児童福祉月間 他

スポーツ 17

テニス教室/パルクール教室 他

芸術・文化 18

尾道マンガ大賞展作品募集/せとだパリ祭 他

情報アラカルト 21

狩猟免許初心者講習会・試験/市職員採用試験 他

相談 26

カメラさんぽ 28

尾道の建造物(2箇所3件)が登録有形文化財に新登録

3月17日(金)、国で開催された文化審議会において、尾道市の建造物が新たに登録有形文化財として登録されることが決まりました。

- 旧村井醫院診療棟・旧村井醫院門柱【御調町市字市1200】
- 旧宮地醤油店離れ(林芙美子旧居)【土堂一丁目甲808-1】

今回の登録で、尾道市内にある建造物の登録有形文化財は38件となる予定です。



●旧村井醫院

洋風医院建築で、出雲街道の歴史的景観を形成しました。平成24年に改修を行い、カフェ・雑貨店店舗として活用されています。



●旧宮地醤油店離れ(林芙美子旧居)

醤油店の離れとして使用された建造物です。貸家として利用されたこともあり、大正6年ごろには幼少期の林芙美子と家族が入居していました。

☎文化振興課 (☎0848-20-7425)

人の動き [4月25日現在]

※()内は前月比。



64,209世帯 (+176)

人口 男性 62,713人 (-6)

女性 66,549人 (-38)

計 129,262人 (-44)

市内の交通事故

[4月25日現在]

令和5年広島県
交通安全年間スローガン
運転は
ゆとりとマナーの 二刀流

件数 57件 (+4)

負傷者 74人 (+14)

死者 1人 (+1)

※()内は前年比。

今月の納期限

5/31(水)

固定資産税・
都市計画税①
軽自動車税①

今月の表紙



高須町の黒崎水路では、春になるとこのぼりが現れます。

雲一つない青空を、カラフルなこのぼりたちがスイスイと気持ちよさそうに泳いでいます。

(関連記事は28頁)

代表電話

尾道市役所 0848-38-9111 | 百島支所 0848-73-2701

因島総合支所 0845-22-1311 | 浦崎支所 0848-73-2001

御調支所 0848-76-2111 | 消防局 0848-55-9120

向島支所 0848-44-0110 | 尾道市立市民病院 0848-47-1155

瀬戸田支所 0845-27-2211 | 公立みつぎ総合病院 0848-76-1111

尾道市公式LINE(ライン)に登録しよう!

市の公式LINEアカウントで、新型コロナウイルス、市政や防災情報、観光やイベントなどのお知らせを毎週金曜に配信しています。気になる『尾道情報』を発信していますので、ぜひ登録してみてください。

登録方法

スマートフォン等のアプリ「LINE」のメニューから「友だち追加」⇒「ID検索」にて「@onomichil898」と入力、または公式アカウントから「尾道市」を検索し、登録してください。右のコードをスマートフォン等で読み込んでも登録できます。

☎秘書広報課 (☎0848-38-9377)



▲市公式LINE
アカウント

2023 西日本学生トライアスロン選手権

JAPAN INTER COLLEGIATE TRIATHLON CHAMPIONSHIP

尾道因島大会



西日本各地の大学生によるトライアスロン大会が市内初開催。上位入賞者は、9月に香川県観音寺市で行われる全国大会へ出場。大学生たちの熱き戦いにご期待ください。

日 6月4日(日) 8:30～17:00

場 しまなみビーチ及び因島アメニティ公園特設コース

内 スイム1.5km→バイク40km→ラン10km

※会場周辺に駐車場はありません。



▲市HP



大会コース



通行止めのお知らせ

「2023西日本学生トライアスロン選手権尾道因島大会」の開催に伴い、因島アメニティ公園周辺から重井東港の間の道路が通行止めになります。白滝フラワーラインなどへの「迂回」をお願いします。

日 6月4日(日) 8:45～16:00
(バイクコースは14:00まで)

場 因島アメニティ公園周辺～重井東港の道路



問 2023西日本学生トライアスロン選手権尾道因島大会実行委員会

因島総合支所しまおこし課 (☎0845-26-6212)、生涯学習課スポーツ振興係 (☎0848-20-7499)

こんにちは 尾道市立市民病院・ 公立みつぎ総合病院です



尾道市立市民病院と公立みつぎ総合病院は、市民の皆様から信頼される安全で質の高い医療を提供し、市民の健康を守ります。
新しい医師が着任したことで、これまで以上に市民の皆様の安全・安心のため、頑張っています。



新しい医師が着任しましたのでご紹介します

市民病院



麻酔科
しらいし けんすけ
白石 建輔 岡山大学卒業

広島県勤務は三原市以来となります。
全身麻酔を受ける患者さん一人ひとりに
適した麻酔を提供できる様に日々努力
致します。



消化器内科
かさい たけし
笠井 健史 関西医科大学卒業

出身地であるこの尾道で、より良い医療
が皆さんに提供できるよう一生懸命頑
張ります。



外科
たに ゆうま
谷 悠真 岡山大学卒業

主に消化器外科疾患を担当致します。
消化器癌から胆石・ヘルニアなどの良
性疾患まで対応致しますのでお困りの
ことがあれば是非ご相談ください。



泌尿器科
あんどう のぶよし
安藤 展芳 岐阜大学卒業

まだまだ未熟ではございますが、皆様の
ニーズに応えられるように精一杯精進さ
せていただきます。



泌尿器科
うがわ せいや
鵜川 聖也 岡山大学卒業

泌尿器科医としては1年目でまだまだ経
験が浅いですが、他の医師とも協力して
排尿状態など皆さんの困っていることに
寄り添って、日々診療して参ります。



整形外科
きそ しょうへい
木曾 洋平 岩手医科大学卒業

7年ぶりにお世話になります。患者さん
一人ひとりに適した医療を提供できよう
に頑張っていきたいと思ひます。



整形外科
たけなか けんじ
竹中 哲之 岡山大学卒業

患者さん一人ひとりの状況、症状に合っ
た医療を提供できる様、日々頑張ってい
きたいと思ひます。



研修医
おぎはら ゆうと
荻原 優人 島根大学卒業

高校時代を尾道で過ごし、大好きになっ
たこの土地へ戻ってきたことを嬉しく思
います。早く一人前の医師となるよう精進
して参ります。



研修医
りょうじ あきひろ
龍治 昭宏 近畿大学卒業

医師になったばかりの新米ですが、皆さ
まが安心して暮らせるよう、頼れる医師を
目指してこれから研鑽を積んで参ります。

みつぎ病院



内科
しもはら やすつぐ
下原 康嗣 高知大学卒業

消化器内科を専門として内視鏡検査を中心に診療させていただいております。内視鏡診療を通じて地域医療に少しでも貢献できればと思っています。



内科
さこ ゆきこ
迫 友紀子 自治医科大学卒業

一昨年に勤務しておりました。内科全般にわたり幅広く診療し、皆様のお役に立てるよう、努めて参ります。



内科
たけなか めぐみ
竹中 萌 広島大学卒業

以前、初期研修医としてお世話になりました。今までは脳神経内科医として研修しておりましたが、これからは地域医療に貢献できるよう努力して参ります。



内科
まつはら なおや
松原 直矢 自治医科大学卒業

患者様本人、家族の価値観や考え方、地域の状況などもふまえた診療を行うように心がけ、地域医療に貢献できるよう努力して参ります。



リハビリテーション科
きそ さやか
木曾 紗也香 近畿大学卒業

研修医時代にお世話になった病院であり、ご厚恩に報いれるよう、精一杯患者様の力になれるよう尽力いたします。



研修医
みやまえ ひであき
宮前 秀彬 鳥取大学卒業

至らない点があると思いますが尾道の医療に貢献できるよう日々精進して参ります。



研修医
うえむら みさき
植村 実咲 山形大学卒業

皆様のお役に立てるように初心や感謝を忘れず日々精進して参ります。



尾道市立市民病院からのお知らせ



「脳脊髄液漏出症治療センター」開設

尾道市立市民病院脳神経外科(1階)に「脳脊髄液漏出症治療センター」を開設しました。2021年6月に当院で初めての硬膜外ブラドパッチ(EBP)を行い、2023年3月までの治療件数は300を超えました。4月からさらに診療体制を充実させて検査～治療件数を増やしています。

脳脊髄液漏出症は小児～中高生の起立性低血圧(調節障害)、難治性のむち打ち症にしばしば隠れています。それ以外にも、頑固な頭痛、倦怠感、めまいなどにお悩みの方もご相談ください。かかりつけの先生から紹介していただくとスムーズです。



脳脊髄液漏出症治療センター長 守山 英二

「健診センター」 リニューアルオープン

～1階から5階へ移転しました～

人間ドック・検診を受診される人はエレベータで5階「健診センター」へお越しください。

予約の受付時間は、土・日・祝日、12/29～1/3を除く13:00～17:00までとなっています。

☎尾道市立市民病院(☎0848-47-1155(代))、公立みつぎ総合病院(☎0848-76-1111(代))



(4月25日現在) ※最新情報は市HPをご覧ください。

▲市HP

令和5年春開始接種について

実施期間	令和5年5月8日～8月31日	使用するワクチン	●オミクロン株対応2価ワクチン (ファイザー・モデルナ) ●従来株1価ワクチン (武田社 (ノババックス))
対象者	初回接種 (1・2回目接種) を完了した下記の人 ①65歳以上の人 ②5～64歳の人のうち基礎疾患等のある人、医療機関・高齢者施設・障害者施設等の従事者		
接種会場と予約方法	集団接種会場： Web予約 (右のQRコード) か尾道市コールセンター (☎0570-001-297) で予約 個別医療機関： 各医療機関で直接予約		
接種券	※対象者②の人は要申請 (電子申請、尾道市コールセンター (☎0570-001-297))		



▲集団接種の予約



▲対象者②電子申請

これまでに届いた追加接種の接種券を使用していない人 → お持ちの接種券を使ってください。

届いた接種券をすべて使用した人 → 接種可能日頃に発送される接種券を使ってください。

<p>▼3回目接種券</p>	<p>▼4回目接種券</p>	<p>▼5回目接種券</p>	<p>▼春開始接種以降の追加接種券</p>
----------------	----------------	----------------	-----------------------

[5～11歳] オミクロン株対応2価ワクチンの追加接種について

5～11歳の小児を対象に、オミクロン株対応2価ワクチンでの追加接種が始まっています。

対象者	初回接種を完了した5～11歳の人	接種会場と予約方法	個別医療機関：各医療機関で直接予約
接種間隔	前回接種から3カ月		
接種券	これまでに届いた追加接種の接種券を使用していない人 → お持ちの接種券を使ってください。 届いた接種券をすべて使用した人 → 接種可能日頃に発送される接種券を使ってください。		

<p>▼3回目接種券 (3回目接種と記載)</p>	<p>▼4回目接種券</p>	<p>▼春開始接種以降の追加接種券 (対象者のみ発行申請が必要)</p>
---------------------------	----------------	--------------------------------------

[12～64歳] 令和5年春開始接種の対象ではない人へ

初回接種の完了後、令和5年秋開始接種 (9月頃～) が始まるまで、追加接種はありません。

詳細は決まり次第、広報おのみちや市HP、市公式LINE等でお知らせします。

※初回接種 (1・2回目、乳幼児は1～3回目) は、令和6年3月末まで引き続き実施予定です。(生後6カ月以上の人)

<p>問い合わせ先</p> <ul style="list-style-type: none"> ●接種の予約・ワクチンについて一般的なこと など 尾道市新型コロナウイルスワクチン接種コールセンター ☎0570-001-297/土・日・祝日を含む 8:30～17:15 ●副反応やワクチンについて専門的なことや一般的なこと など 広島県新型コロナウイルスワクチン接種コールセンター ☎082-513-2847/土・日・祝日を含む 8:30～17:30 	<p>※聴覚障害等で電話やWEBでの相談、予約が難しい人は尾道市健康推進課までFAXにてご相談ください。 (FAX 0848-24-1966)</p>
--	---

■料金や申込方法の記載のないものは無料または申込不要です。
 日日時・期間 会場所 対象者 内容 電話 定員 料金 持ち物 電子メール 問い合わせ先 HPホームページ

(高齢者・障害のある人)

バス優待乗車証等を郵送でお届けします

■ 郵送先 住民登録されている住所のみ

■ 対象・手続き等

○ 前年度に券の交付を受けている人 (障害のある人は、引き続き交付の対象者となる人)

前年度と同じ券を郵送 ※手続き不要。

※ 届いたものと異なる種類のものを希望する人は、高齢者福祉課、社会福祉課、因島総合支所因島福祉課、向島・瀬戸田・百島・浦崎支所、向東連絡所、御調保健福祉センターで交換します。

○ 今年度75歳になる人

バス優待乗車証等のご案内と回答ハガキをお送りしています。

4月25日までに回答ハガキで
— 回答した人 ※手続き不要。
— 回答しなかった人 ※窓口での手続きが必要。

○ 前年度に券の交付を受けていない人 ※窓口での手続きが必要。

新たに交付を希望する人は、高齢者福祉課、社会福祉課、因島総合支所因島福祉課、向島・瀬戸田・百島・浦崎支所、向東連絡所、御調保健福祉センターで交付します。

	高齢者	障害のある人
対象	今年度75歳以上になる人 (昭和24年4月1日以前に生まれた人)	○身体障害者手帳の第1種か1級の手帳をお持ちの人 ○療育手帳をお持ちの人 ○精神障害者保健福祉手帳か、自立支援医療受給者証(精神通院)をお持ちの人 ※手帳等によって交付できる券が違います。
発送時期	5月下旬予定	5月下旬予定
交付期間	6月上旬～令和6年3月29日(金) 9:00～16:30 (土・日・祝日を除く)	平日の9:00～16:30 (年間通して随時)
※①②のいずれか一つ。 交付するもの	①おのみちバス優待乗車証 (※有効期限が、令和6年5月31日までの「クリーム色」の乗車証をお持ちの人は、そのまま使用してください。※「クリーム色」の乗車証をお持ちで、他の券に交換を希望する人は、5月31日(水)～6月30日(金)の期間のみ交換ができます。必ずお持ちの優待乗車証を返納して、交付を受けてください。) ②○公営渡船乗船券(因島重井町細島地区の人) ○バス・船舶共通利用券 } このうち2種類の組み合わせも可能。 ○タクシー利用助成券 } ○入浴・あんま等助成券 } ※それぞれの有効期間は1年間。	○おのみちバス優待乗車証 ○バス共通券 ○船共通券 ○福祉タクシーチケット(因島各町・御調町の人) ○公営渡船乗船券(因島重井町細島地区の人) ○入浴料助成券 ○あんま・はりきゅう等施術料助成券 ※それぞれの有効期間は1年間。
※窓口で手続きが必要な人。持参物	○本人確認できるもの(健康保険証等) ○印鑑(スタンプ印不可) ※交換希望の人は、お届けした未使用の券。	○身体障害者手帳・療育手帳・精神障害者保健福祉手帳・自立支援医療受給者証(精神通院) ※交換希望の人は、お届けした未使用の券。(おのみちバス優待乗車証は6月30日(金)まで) ※高齢者福祉課が交付する券への交換は6月1日以降となります。
問い合わせ	高齢者福祉課(☎0848-38-9137) 因島総合支所因島福祉課(☎0845-26-6209) 御調保健福祉センター(☎0848-76-2235) 向島支所しまおこし課(☎0848-44-0111) 瀬戸田支所住民福祉課(☎0845-27-2209)	社会福祉課(☎0848-38-9125) 因島総合支所因島福祉課(☎0845-26-6209) 御調保健福祉センター(☎0848-76-2235) 向島支所しまおこし課(☎0848-44-0111) 瀬戸田支所住民福祉課(☎0845-27-2209)



ご注意ください

- 交付された券は、本人以外は使用できません。
他人に譲渡・使用させるなどの不正があったときは、回収します。
- 高齢者かつ障害のある人には、どちらか一方の券しか交付できません。

補助金情報

子育て世帯等への住宅取得に関する補助

4月受付開始の「尾道市多世代同居等新築住宅取得支援事業」は、(独)住宅金融支援機構【フラット35】地域連携型と新たに連携しました。本補助金との併用で【フラット35】の借入金利を一定期間引き下げることができます。なお、「尾道市子育て世帯等中古住宅取得支援事業」についても引き続き連携をしていますので、利用をお考えの際はご相談ください。

金利引下げ期間 当初10年間

金利引き下げ幅 【フラット35】の借入金利から年0.25%
※補助金については、広報おのみち4月号か市HPをご覧ください。

※【フラット35】については、(独)住宅金融支援機構HPをご覧ください。

問 まちづくり推進課 (☎0848-38-9347)



▲【フラット35】
地域連携型HP

景観の改善に関する補助

歴史的風致維持向上計画の重点区域で、建物の外観整備や空き家の再生、老朽危険建物の除却の一部を補助します。

対象区域

尾道・向島歴史的風致地区(三軒家町の一部が令和4年度から区域に追加)、瀬戸田歴史的風致地区
※詳しくは、市HPをご覧ください。

内【まちなみ形成事業】歴史的資料等のある建物等の外観整備に、経費の3分の2(最大200万円)

【沿道建造物等修景事業】道路美装化対象路線等に面する建物等の外観整備に、経費の3分の2(最大20万円)

【空き家再生促進事業】建築後30年以上の空き家を改修して居住する場合、経費の3分の2(最大30万円)

【老朽危険建物除却促進事業】老朽危険建物に認定された建物を除却する場合、経費の3分の2(最大60万円)

※申請期限及び工事完了期限等の交付条件がありますので、お問い合わせください。

締 11月30日(木) ※予算がなくなり次第終了。

申 問 まちづくり推進課 (☎0848-38-9223)

DX設備の購入費用を助成

DX(デジタル技術によりサービスの自動化、作業の効率化をし、生産性を向上させる設備)を導入する事業者費用の一部を助成します。※審査会での審査を経て、補助対象事業者を決定します。

内 対象経費の2分の1(上限額100万円)

締 12月28日(木)

※予算がなくなり次第終了。

申 問 商工課 (☎0848-38-9182)



▲市HP

空き家に関する補助

締 11月30日(木) ※予算がなくなり次第、受付終了。

申 問 まちづくり推進課 (☎0848-38-9347)

●空き家バンクを利用する人へ 居住のための改修費／家財道具 処分費等を補助

次の地域の空き家バンクに登録している物件を対象として、居住のために必要な改修費用や家財道具等の処分費用の一部を補助します。

■空家等改修支援事業

補助額 移住者が居住するための改修工事にかかる経費の3分の2(上限30万円)

■空き家家財道具等処分支援事業

補助額 家財道具等の処分や清掃等にかかる経費の2分の1(上限10万円)

対象区域

【町全域】西土堂町、東土堂町、長江一丁目、長江二丁目、西久保町、東久保町、三軒家町、御調町、原田町、因島各町

【車が入れない路地に面した区域】東御所町、土堂一丁目、土堂二丁目、十四日町、久保一丁目、久保二丁目、久保三丁目、尾崎本町

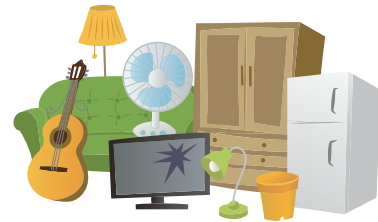

●特定空家等・不良空き家除却 支援事業補助(対象:市内全域)

老朽化した危険な空き家の除却に必要な費用の一部を補助します。

対 次のいずれかに該当する空き家

■特定空家等

市が特定空家等の認定を行った建築物
※措置が命じられているものを除く。

■不良空き家(次のすべてを満たすもの)

- ①概ね1年以上使用されていないもの
- ②過半が住宅として使用されていたもの
- ③構造の腐朽や破損などにより、著しく危険性のあるもの

※不良空き家の判定は職員が現地調査を実施。

補助額 対象工事費の3分の2(上限60万円)



▲市HP
(改修支援)



▲市HP
(家財等
処分支援)



▲市HP

■料金や申込方法の記載のないものは無料または申込不要です。
■日時・期間 会場所 対象 内容 定員 料金 材料金 保持物 電子メール 締切 HPホームページ

■ 建物等の改修・工事費補助

📅 11月30日(木) ※事前着手したものは受付不可。

📞 建築課 (☎0848-38-9245)

● 木造住宅の耐震診断・改修費、耐震シェルター等設置費補助

📌 次の全てを満たすもの

- ① 市内にある木造の一戸建住宅か長屋住宅 (木造在来軸組構法か伝統的構法のものに限る。)
- ② 昭和56年5月31日以前に着工された住宅
- ③ 平屋建または2階建
- ④ 居住 (予定) 者がいるもの (完了報告までに入居していること)
- ⑤ 令和6年1月31日(水)までに完了報告できるもの

※耐震改修とシェルター設置は、耐震診断の結果、耐震性に不足があると判定された住宅が対象。

補助額 木造住宅の耐震診断：上限2万円
木造住宅の耐震改修：上限30万円
耐震シェルター (ベッド) 設置：上限12.5万円

● アスベストの除去等工事費補助

📌 市内の民間建築物に吹き付けられたアスベストの除去、封じ込めや囲い込みに係る工事

補助額 補助対象工事費の3分の2 (上限200万円)

● 住宅耐震化促進支援

昭和56年5月31日以前に着工された旧耐震基準木造戸建て住宅で、耐震診断の結果、耐震性に不足があると判定された木造住宅の改修費用、建替費用や除却費用の助成を行います。



▲市HP

住宅耐震化促進支援事業内容

補助内容	(1) 耐震改修工事	(2) 現地建替工事	(3) 非現地建替工事	(4) 除却工事
補助対象要件	補助対象区域 ^(*) に建つ住宅		移転建替後の住宅が補助対象区域 ^(*) 内であること	除却後、市内の耐震性を有する住宅に移転すること
	旧耐震基準 (昭和56年5月31日以前) で建てられた木造戸建て住宅で、耐震性を有しないもの (長屋又は共同住宅は対象外)			
	平屋建または2階建			
	現在居住している住宅 (空家は対象外)			
補助対象事業費	令和6年1月31日(水)までに完了報告できるもの		工事費	除却工事費及び新築工事費
補助額	補助対象事業費の80% (上限100万円)		補助対象事業費の23% (上限83万8千円)	

(*) 補助対象区域… 都市計画区域内の用途地域が定められている区域 (工業地域、工業専用地域、災害レッドゾーン、浸水ハザードエリア等を除く)、御調町は旧市小学校区 (災害レッドゾーン、浸水ハザードエリア等を除く)。

災害レッドゾーンとは、災害危険区域、地すべり防止区域、急傾斜地崩壊危険区域、土砂災害特別警戒区域のこと。また、浸水ハザードエリアとは、尾道市総合防災マップの浸水深さ5.0m以上の区域のこと。

補助内容 (2)~(4) で新たに住宅を取得する場合、【フラット35】地域連携型が利用可能です。

● 土砂災害対策改修工事費補助

📌 土砂災害特別警戒区域の指定日以前からその区域内に立地し、土砂災害に対する構造基準を満たしていない建築物で、工事の完了報告が令和6年3月15日(金)までに提出できるもの

※土砂災害の復旧工事には利用できません。

※土砂災害特別警戒区域については、土木課 (☎0848-38-9254) へお問合せください。

補助額 対象工事費の23% (上限75.9万円)

● ブロック塀等の除却・建替工事費の補助

通学路等に面し倒壊の危険性のあるブロック塀等を、除却又は建替する工事に要する費用の一部を補助します。

📌 次の全てを満たすもの

- ① 道路等^(*)に面するもので高さが0.6m以上のもの
 - ② 耐震診断等の結果、安全性の確認ができないもの
 - ③ 建築基準法に明らかに違反していないもの
 - ④ 令和6年1月31日(水)までに完了報告できるもの
- (*) 道路等：広島県緊急輸送ネットワーク計画により設定される緊急輸送道路や市内の小・中学校通学路。

補助額 除却工事 対象工事費の3分の2 (上限15万円)
建替工事 対象工事費の3分の2 (上限30万円)

自動車・軽自動車税 納期限は5月31日(水)までに

令和5年度県税の自動車税種別割と市税の軽自動車税種別割の納期限は、5月31日(水)です。納期限内に納税をしてください。

- 【自動車税種別割(県税)について】
東部県税事務所課税第二課
(☎084-921-1310)
尾道分室(☎0848-25-2011)
- 【軽自動車税種別割(市税)について】
市民税課(☎0848-38-9213)

金曜は午後7時まで 市民課関係窓口を時間延長します



- 本庁市民課、因島総合支所市民生活課
- 各種証明書(戸籍・住民票・印鑑証明・所得証明)の発行、パスポートの受け取りなど ※住所変更、パスポートの申請はできません。
- 市民課(☎0848-38-9102)
因島総合支所市民生活課(☎0845-26-6208)
※所得に関する証明については、事前に担当課へご確認ください。
- 収納課(☎0848-38-9172)
因島瀬戸田市民税係(☎0845-26-6227)

チーム尾道 応援プロジェクト 第2弾

尾道のお店がおトク! キャッシュレスキャンペーン



コロナ禍や原材料・エネルギー等物価高騰に直面する市民生活の負担軽減と、消費喚起による市内経済の回復・活性化及びキャッシュレス決済の利用促進のため、au PAY、d払い、PayPayを活用したキャッシュレスキャンペーンを実施します。

■ 実施期間

6月24日(土)～7月23日(日)

■ 対象のキャッシュレス決済サービス

au PAY、d払い、PayPay

■ ポイント還元率 最大20%

■ ポイント付与上限 ※1決済サービス事業者あたり。

1,000円相当/回、8,000円相当/期間

■ 対象店舗

市内に本社があり店舗がある中小法人や市内に店舗がある個人事業主の店舗

※利用方法など、詳しくは広報おのみち6月号でお知らせします。

キャッシュレス決済個別相談会

● 事業者向け相談会 10:00～16:00

(キャッシュレス決済を導入したい事業者)

日程	場所
5月15日(月)	尾道市役所
5月16日(火)	因島総合支所

※新規加盟の申込み時に必要な書類があります。詳しくは公式HPをご覧ください。



▲公式HP

● 市民向け相談会 10:00～16:00

(キャッシュレス決済を利用してみたい人)

日程	場所
6月11日(日)	尾道市役所
6月14日(水)	
6月12日(月)	因島総合支所
6月16日(金)	みつぎいこい会館
6月13日(火)	向島公民館
6月15日(木)	瀬戸田市民会館

● キャンペーン総合窓口コールセンター (☎0120-990-203/9:00～17:00)

■ 料金や申込方法の記載のないものは無料または申込不要です。 日日時・期間 会場所 対象 内容 定員 料金 料金 保持物 電子メール HPホームページ

日曜にも受け取れますマイナンバーカード

- ☑ マイナンバーカード（個人番号カード）の交付案内が届いた人
- 📅 5月14日(日)、28日(日) 8:30~12:00 次は6月11日(日)です。
- 📍 本庁市民課のみ
- ※市民課以外の各支所が交付場所になっている人は、交付日の4日前までに交付場所変更の連絡をしてください。



- 📄 持 ・マイナンバーカード交付通知書兼照会書（交付案内に同封）
 - ・本人確認書類（交付案内参照）
 - ・通知カード（回収します）
 - ・住民基本台帳カード（回収します・お持ちの人のみ）

📞 市民課 (☎0848-38-9166)

緑の募金にご協力を

緑化推進委員会では、森林整備や緑化推進のため、毎年緑の募金活動を行っています。今年も500円以上の募金に対し、コラボピンバッジを返礼します。（限定50個）



- 📅 5月19日(金)~
- 📍 受付場所 農林水産課
- 📞 農林水産課 (☎0848-38-9212)

清掃

~もやせるごみをダンボールに入れて出さないでください~

- 【尾道・御調・向島地区】 📍尾道市クリーンセンター (☎0848-48-2900) 衛生施設センター【持込】・清掃事務所【収集】
- 【因島地区(原・洲江含む)】 📍南部清掃事務所 (☎0845-24-0432)
- 【瀬戸田地区】 📍南部清掃事務所瀬戸田分所 (☎0845-27-0454)

5月の「休日」ごみ持込のお知らせ

(対象は家庭ごみです。)

27日(土)	8:30~11:00	御調清掃センター
28日(日)	8:30~12:00	尾道市クリーンセンター
		南部清掃事務所
		瀬戸田名荷埋立処分地

必ず分別をして持ち込んでください。(資源物・粗大ごみを含む)
 ※向島クリーンセンター・因島リサイクルセンターは休日の持込受付はありません。



尾道地域・シティクリーニングの日程

6月 4日(日)	栗原、栗原北、新高山
6月11日(日)	吉和、長江
6月18日(日)	木ノ庄東、原田、百島 (各地区雨天中止の予備日)

- ※日程が異なる町内会もあります。
- ※御調・向島・因島・瀬戸田地域は従来の方で実施予定です。
- 📞 (一社)尾道市公衆衛生推進協議会 (☎0848-24-1177)



環境資源リサイクルセンター

(☎0848-48-2212)
10:00~16:30/月・木・祝日休館

5/21(日) 13:30~	イスの布カバー張り替え教室 料100円 定1人 張替用布・スポンジ	6月の出張販売	
6/2(金) 10:15~	ダンボールで生ごみを堆肥にしよう 料600円 定2人 張ダンボール箱2個	6/9(金) 10:00~14:00	道の駅クロスロードみつぎ
【感謝セール】 5月30日はゴミゼロの日記念「くつ・カバンセール」 📅5月30日(火)~6月4日(日)		6/10(土) 10:00~14:00	市民センターむかいしま
		6/13(火) 10:30~14:00	因島総合支所1階デッキ
		6/14(水) 10:30~14:00	瀬戸田市民会館前駐車場
【感謝セール】 時の記念日「時計の売り出し」 📅6月10日(土)~		急な休館やイベント情報などを発信しています。 🌐 https://www.facebook.com/onomichi.recycle	

健康・福祉

届きましたか？国保の特定健診受診券 まずは予約を！

4月末に、40～74歳の国保加入者へ「特定健康診査受診券」を送付しています。10,000円相当の血液検査、尿検査等が無料で受けられる券です。

特定健診は、メタボリックシンドロームや脂質異常症、糖尿病、高血圧、痛風など、自覚症状の乏しい生活習慣病の予防・重症化予防を目的としています。コロナ禍でメタボが進行している人も多いようです。特定健診を毎年受けて、体の変化を確認しておきましょう。

特定健診は「集団健診」「医療機関健診」「人間ドック」などから、受診方法を選べます。同封の「特定健診のご案内」を参考にして、希望の受診方法で予約してください。

☎ 保険年金課 (☎0848-38-9107)

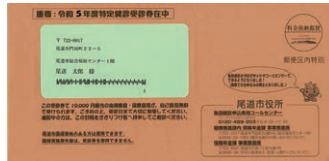

▲ 特定健康診査受診券



▲ 特定健診のご案内



成人集団健診

実施日	場所	申込締切
7/19(水)	ベイタウン尾道	6/8(木)
7/25(火)	総合福祉センター	6/16(金)
7/26(水)		

☑ 尾道市健康診査お知らせ、市HPから
☑ 集団健診専用コールセンター
(☎0120-489-203/9:00~17:00 ※土・日・祝日を除く。)



健康相談など

こころの相談

- こころの健康・ひきこもり相談
 - 定 各日2人
 - 対 心の悩みのある人か家族、または概ね18歳以上のひきこもり状態にある人か家族(治療中でない人)
 - 総合福祉センター
 - 目 ①5月22日(月) ②6月8日(木) 13:30~16:30
 - 担当 公認心理師
 - 締 ①5月18日(木) ②6月7日(水)
 - 申 間 健康推進課 (☎0848-24-1962)
 - 因島総合支所
 - (1週間前までに要申込)
 - 目 5月19日(金) 13:00~16:00
 - 担当 精神保健福祉士
 - 申 間 因島総合支所健康推進課 (☎0845-22-0123)

高齢者のなんでも相談会

- イオンスタイル尾道 東入口
 - 目 5月24日(水) 10:00~12:00
 - 対 65歳以上の高齢者、その家族
 - 内 もの忘れ・生活・介護保険・困り事の相談など。物忘れのチェックもできます。
 - 申 間 尾道市地域包括支援センター (☎0848-56-1212)
 - 西部地域包括支援センター (☎0848-21-1262)

もの忘れ何でも相談(要申込)

- 御調保健福祉センター
 - 目 5月18日(木) 13:30~15:00
 - 対 認知症状のある人を介護している家族、認知症への不安がある人
 - 申 間 北部地域包括支援センター (☎0848-76-2495)

東部保健所での相談(要申込)

- アレルギー疾患相談
 - 目 5月16日(火)、6月20日(火) 13:30~15:30
 - 内 生活・栄養相談(子どもの相談は母子健康手帳持参)
 - 締 前日まで
- B型・C型肝炎ウイルス検査
 - 目 6月15日(木)
 - 締 6月9日(金)(予約時に名前・連絡先が必要)
 - ※検査結果は次週。
- HIV抗原抗体検査・梅毒検査
 - 目 6月15日(木)
 - 締 前日まで(匿名予約可)
 - ※検査結果は当日。
 - 申 間 広島県東部保健所保健課 (☎0848-25-2011)



■ 料金や申込方法の記載のないものは無料または申込不要です。
 日日時・期間 会場所 対象 内容 定員 料金 持ち物 電子メール HPホームページ
 申込方法・申込先 問い合わせ先 電話 FAX

元気はつらつ!! 健康づくりセミナー



■カラダを動かして健康意識を高めよう ～病気の予防は運動から～

- 日 6月5日(月) 13:30～15:30
場 みつぎいきいきセンター
対 市内在住で概ね40歳以上の人
内 講義・運動実技で、がん予防のための生活習慣改善法を学ぶ
定 15人
講師 沖田光昭(公立みつぎ総合病院医師)、久保 恵さん(健康運動指導士)
持 筆記用具、タオル、動きやすい服装、室内シューズ、飲み物
締 5月25日(木)
申 御調保健福祉センター
(☎0848-76-2235)

ホスピスボランティア募集のお知らせ



- 日 6月19日(月) 15:00～
場 御調保健福祉センター
対 ホスピスボランティアに関心がある人
内 ボランティア養成講座(ボランティアの役割、緩和ケアの理念、ケアの実践)
申 電話で
締 6月9日(金)
申 間 公立みつぎ総合病院(☎0848-76-1328/9:00～17:00)



献血 尾道市献血推進協議会
☎0848-24-1177

日時	場所
6/6(火) 9:30～11:00	道の駅 クロスロード みつぎ※
13:00～16:00	JA尾道 総合病院※
6/17(土) 10:00～16:00	ハローズ 向島店 (バス2台)

- ※骨髄バンクドナー登録会も開催。
申 ☎0120-150-554 (平日8:30～17:30)
HP <https://www.kenketsu.jp/Login>
※献血前日の17:00まで予約可能。(要会員登録)

お役立ち情報集 **出たもん勝ち** 改訂版を発行しました!



家に閉じこもってばかりだと、歩行困難や認知症を発症しやすいことが分かっています。この冊子を活用し、自分らしいお出かけ先を見つけて、元気な100歳を目指してみませんか?

冊子は、総合福祉センター(健康推進課)・市役所本庁(保険年金課)・各支所に置いてありますので、ご覧ください。



見つけてみよう **出たもん勝ち** 出たもん勝ちマーク

広報おのみちに掲載しているお出かけ先(イベント等)にも、「出たもん勝ち」マークが付いているのをご存じですか?冊子だけでなく、毎月の広報をチェックして、楽しくお出かけしてみましょう。

☎健康推進課(☎0848-24-1962)

広島県失語症者向け意思疎通支援者養成研修

失語症者の自立と社会参加を図るためにコミュニケーションを助ける支援者を養成する研修で、講義・実技により必要な知識と技術を習得します。修了者は広島県登録者名簿に登録されます。

- 日 7月9日(日)～12月10日(日)(全10回)
場 呉市つばき会館など(回によって会場が異なります。)
対 受講後に失語症者の支援に携わることのできる18歳以上の人
定 30人 申 広島県言語聴覚士会HPの申込フォームから 締 6月5日(月)
申 間 広島県言語聴覚士会(☎080-3895-7678・FAX082-961-3080)
HP <http://www.hiroshimast.justhpb.jp/>

健康まなびあい講座 受講者募集

自分に合った健康づくりの方法を身につけ、仲間とともに、あなたができる「ちょっとしたこと」を地域のために役立ててみませんか?
対 健康づくりや地域づくり活動に関心のある人
場 御調保健福祉センター ほか 定 15人程度 締 6月1日(木)

日程	講座内容	
	10:00～12:00	13:30～15:30
6/19(月)	開講式 公立みつぎ総合病院 沖田光昭先生講義	健康体操 「股関節コンディショニング」で動き改善!
7/5(水)		ウォーキング講習会
8/21(月)	ピラティス 「代謝アップの体幹トレーニング」	地域づくりと子育て支援の活動について
9/11(月)	応急手当を学ぼう ～AEDの取り扱い方～	健康体操 「エイササイズでフレイル予防」
10/4(水)	調理実習「たんぱく質を取り入れ、たっぷり野菜でフレイル予防」	
11/20(月)	歯の健康と口腔ケア	健康体操 「椅子に座ってエアロビクス」
12/18(月)	公認心理師講座 「自己表現の技!アサーションを学ぼう」	健康体操 「自宅で簡単!筋肉を守るながら運動の極意!」

☎御調保健福祉センター(☎0848-76-2235)

5月12日は「看護の日」です

近代看護を築いたフローレンス・ナイチンゲールの誕生日にちなんで、1990年に制定されました。

新型コロナウイルス感染症の拡大状況により、看護職の重要性が改めて問われています。

療養施設で学んだのち、国家試験(准看護師の場合は都道府県知事試験)に合格すると、看護職員の免許が与えられます。

詳しくは、HPをご覧ください。

🌐 <https://bingolife.jp/kango/>

「びんご看護ネット」で検索

📞 健康推進課 (☎0848-24-1961)

5月31日は世界禁煙デーです

喫煙歴のある40歳以上の中高年が発症しやすいCOPD(慢性閉塞性肺疾患)という病気があります。

これは主にたばこの煙を長時間吸い込んでいることが原因で、受動喫煙でも発症します。症状として、咳・痰、息苦しさ、息切れなどがあり、ゆっくり進行していくため、「年齢のせい?」「風邪のせい?」など見過ごされがちです。軽症のうちは動いているときしか症状は出ませんが、重症になると、じっとしていても息苦しさを感ずるようになります。

COPDの治療の第一歩は禁煙です。たばこを続ける限り、病気は進行し続けます。しかし、禁煙すれば肺機能の低下のスピードを遅らせることができるので、「今さら…」と思わず、気づいた時点で禁煙しましょう。禁煙はいつからでも遅くありません。ぜひこの機会に禁煙してみませんか?

📞 健康推進課 (☎0848-24-1962)



まめまめ通信⑩ プラス10分てくてく運動でフレイル予防 出陣!

フレイル予防には、外出や人との繋がり、運動が大切です。そこで、日々の運動に、1日10分歩いてポイントを貯めて、健康な身体と素敵な賞品も獲得できる「プラス10分てくてく運動」に参加してみませんか?

■ **チャレンジ期間** 11月30日(木)まで

👤 市内在住か、通勤する人(年齢18歳以上)



申し込む(次のいずれかで申し込んでください。) 締 7月31日(月)

① QRコードから



▲ 電子申請



② 電話・FAXで

健康推進課

☎0848-24-1962

FAX 0848-24-1966



③ 申込書を持参か郵送

📄 総合福祉センター(健康推進課、尾道市公衆衛生推進協議会)、市役所(1階保険年金課)、因島総合支所(1階健康推進課)、御調保健福祉センター、瀬戸田福祉保健センター、向島支所(福祉保険係)、浦崎支所、百島支所、各公民館(東生口、向島、浦崎公民館除く)

歩く・記録する

1日できたら10ポイント、今より10分多く歩いたら「歩行記録簿(申込時にお渡し)」に記録する。

提出する

チャレンジ期間中 1,000 ポイント以上貯めて記録簿巻末の用紙を提出する。

抽選で総勢650人に健幸づくり商品券が当たる!

12月22日(金)公開抽選会を開催し当選者を決定します。



📞 健康推進課 (☎0848-24-1962)

子育て

歯っぴーフェスティバル♪

「歯と口の健康週間」行事として、4年ぶりに開催します！
歯ブラシなどのプレゼントを用意してお待ちしています。

- 日 6月10日(土) 13:00~15:00 (要申込)
- 場 総合福祉センター 対 市内在住の未就学児
- 内 歯科健診、歯科相談、ブラッシング相談、
フッ素塗布、指先の石膏模型づくり
- ※フッ素塗布を希望される場合は、歯みがきをして
おいてください。お子さんが激しく嫌がる場合は
健診やフッ素塗布ができない場合があります。
- 定 140人 持 歯科健診票 (HPからプリント・記入済みのもの)
- 申 電子申請で 締 5月31日(水)
- 問 健康推進課 (☎0848-24-1960)



▲電子申請

ひとり親家庭の交流会 ちぎり絵で夏を描こう♪

- 日 6月18日(日)
10:00~11:30
- 場 総合福祉センター
- 対 ひとり親家庭の人
※親だけの参加可・小学生以上なら
子どもだけの参加も可。
- 定 10組
- 料 1人100円 (材料代)
- 締 6月9日(金)
- 申 問 母子・父子福祉センター
(☎0848-22-8385)



乳幼児健診

- 【尾道地域 (向島を含む)】 問 健康推進課 (☎0848-24-1960・☎0848-24-1966)
- 【因島・瀬戸田地域】 問 因島総合支所健康推進課 (☎0845-22-0123)
- 【御調地域】 問 御調保健福祉センター (☎0848-76-2235)

健診名	場所	日程
4カ月児健診	総合福祉センター	5月24日(水)・25日(木)
	御調保健福祉センター	6月 8日(木)
	因島総合福祉保健センター	5月30日(火)
1歳6カ月児健診	総合福祉センター	6月14日(水)・15日(木)
	因島総合福祉保健センター	5月30日(火)

健診名	場所	日程
3歳児健診	総合福祉センター	5月17日(水)・18日(木)
	因島総合福祉保健センター	5月25日(木)

※対象者には個別通知します。
健診日の1週間前までに通知が届かない場合は、ご連絡ください。
なるべく住所地区のセンターで受診してください。
年間日程・対象者については市HPをご覧ください。

相談・講習会

行事名	場所	日程	受付時間	対象	備考
乳児健康相談 (要予約)	総合福祉センター	5月22日(月)	9:20~11:00	0~12か月の児	<ul style="list-style-type: none"> ☑ 身体計測、育児・栄養相談、ふれあい遊び、助産師による母乳相談 (因島のみ) ☑ 母子健康手帳、バスタオル、フェイスタオル (母乳相談希望者のみ)
	御調保健福祉センター	6月 8日(木)	13:30~14:00		
	いんのしま子育て支援センター	6月 8日(木)	9:45~11:30	概ね1歳までの児 ※母乳相談は1歳6カ月まで。	
	瀬戸田福祉保健センター	5月19日(金)	9:10~9:30	概ね1歳までの児 ☑ 5/17(水) 12:00まで	
離乳食講習会 (要予約)	総合福祉センター	5月29日(月)	9:50~10:00 (11:00まで)	乳児の家族 ☑ 8人	<ul style="list-style-type: none"> ☑ 離乳食の進め方の話、デモンストレーション ☑ 母子健康手帳、筆記用具
	御調保健福祉センター	5月16日(火)	13:20~	令和4年11月~令和5年3月生の児 ※対象児のみ個別通知あり。☑ 8人	
5歳児相談 (要予約)	総合福祉センター	7月11日(火) 18日(火) 25日(火)	13:00~	平成30年6~7月生まれで発達 など気になることがある児 ☑ 5/26(金)	☑ 通っている市内保育所・幼稚園 (市内保育所等に通っていない人は健康推進課へ)
	因島総合福祉保健センター	7月4日(火) 26日(水)		平成30年7~9月生まれで発達 など気になることがある児 ☑ 6/2(金)	
パパ☆ママ準備スクール (要予約)	総合福祉センター	5月28日(日)	①13:30~13:45 (14:30まで) ②15:00~15:15 (16:00まで)	1人目妊娠中で妊娠6カ月以降の 妊婦・夫(尾道市民) ☑ 各回6組 ☑ 5/12(金)~26(金)	<ul style="list-style-type: none"> ☑ 出産の経過、沐浴実習、妊婦体験等 ☑ 母子健康手帳、筆記用具
母子健康手帳の 交付(要予約)	総合福祉センター	5月28日(日)	9:00~12:00	妊娠中のご夫婦 (パートナー) ☑ 5/26(金)	☑ 妊娠届出書、本人確認できるもの
ぽかぽかルーム 体重測定の日 (要予約)	御調保健福祉センター	6月2日(金)	①10:00~11:30 ②13:30~15:00	4カ月児健診後~1歳6カ月までの 親子 ☑ 各回2組	<ul style="list-style-type: none"> ☑ 身体測定、子育て相談、親子ふれあい遊び、ハーバースデー写真撮影 ☑ 母子健康手帳、バスタオル

おのみち
子育て支援センター
 人権文化センター2階
 月～金曜9:00～16:00
 (祝日、年末年始を除く)
 ☎0848-37-2409

リズムでちよこちよ
 親子で心と体をリフレッシュ
 6月1日(木)10:00～11:30
 対 7カ月～歩く前までの子と保護者
 定 10組
 申 5/25(木)13:30～

いんのしま
子育て支援センター
 芸予文化情報センター3階
 月～金曜9:00～16:00
 (祝日、年末年始を除く)
 ☎0845-22-1545

赤ちゃんとお遊ぼう!
 6月6日(火)10:00～11:00
 対 1歳までの子と保護者
 定 10組
 申 5/23(火)～

リトミック
 音をつかってあそぼう
 6月9日(金)10:00～11:30
 対 7カ月～歩く前までの子と保護者
 定 10組
 講師 宮本孝子さん
 申 6/2(金)13:30～

タッチケア
 赤ちゃんに触れながら絆を深めよう
 6月13日(火)10:00～11:30
 対 概ね2～6カ月の子と保護者
 定 10組
 講師 沖村暁美さん
 申 6/6(火)13:30～

のびのびKIDS&
 子育て相談
 6月14日(水)10:00～11:00
 対 2～3歳の子と保護者
 定 10組
 申 5/31(水)～

作って遊ぼう! たなばた飾り
 6月16日(金)10:00～11:00
 対 未就園児と保護者
 定 10組
 申 6/2(金)～

ふれあいちよこちよ
 親子でできるあそびのヒント
 6月22日(木)10:00～11:30
 対 概ね7カ月～1歳半の子と保護者
 定 10組
 申 6/15(木)13:30～

栄養相談
 栄養士さんにきいてみよう
 6月29日(木)10:00～11:30
 対 未就学児と保護者(毎月実施)
 内 食事(離乳食・授乳含む)の相談や情報交換
 申 随時受付中

はっさくちゃんとリトミック
 6月21日(水)10:00～11:00
 対 未就園児と保護者
 定 10組
 講師 峯松里香さん
 申 6/7(水)～

すくすくKIDS&
 子育て相談
 6月29日(木)10:00～11:00
 対 1～2歳の子と保護者
 定 10組
 申 6/15(木)～

生口島
子育て支援センター
「はっぴい」
 旧東生口幼稚園
 月・火・水・金・第3土曜9:00～16:00
 (第3土曜前日の金曜、祝日、年末年始を除く)
 ☎0845-28-1345

リフレッシュ体操
 親子で楽しくわっはっは
 6月5日(月)10:00～11:00
 対 未就学児と保護者
 定 5組程度
 講師 上田里恵さん
 申 5/17(水)～

東尾道
子育て支援センター
「あしたばひろば」
 ベイタウン尾道組合会館内
 月～金曜9:00～16:00
 (祝日、年末年始を除く)
 ☎0848-47-5585

親子で楽しもう! ひねろー陶芸
 6月5日(月)10:30～11:30
 対 おおむね2歳～未就園児と保護者
 料 550円 定 7組
 講師 三島博さん(風越窯)
 申 5/29(月)9:00～

「すくすく」相談
 身体測定・子育て相談
 6月14日(水)9:30～11:30
 対 妊婦、未就園児と保護者
 定 6組程度(時間予約制)
 講師 保健師、子育て支援コーディネーター
 申 5/17(水)～

子育て防災教室
 いざという時のために
 6月28日(水)10:00～11:00
 対 未就学児の保護者
 定 5組程度(託児あり)
 講師 防災プログラムトレーナー
 申 5/17(水)～

ベビーマッサージ
 6月14日(水)①9:30～10:15
 ②10:30～11:15
 対 2カ月～歩く前までの子と保護者
 定 各7組
 講師 三浦好美さん(助産師)
 持 Bastal 申 6/7(水)9:00～

親子で新聞紙遊び!
 6月20日(火)10:30～11:30
 対 1歳半～未就園児と保護者
 定 7組
 講師 清田洋子さん(保育士)
 持 新聞紙1部(持参できる人)
 申 6/13(火)9:00～

向島
子育て支援センター
「たち」
 旧向東支所内
 火・水・金・第3土曜9:00～16:00
 (第3土曜前日の金曜、祝日、年末年始を除く)
 ☎0848-45-1305

生と性のおはなし
 6月6日(火)①9:30～10:15
 ②11:00～11:45
 対 未就学児の保護者と妊婦
 定 各5組
 講師 吉廣朱美さん(助産師)
 申 5/24(水)～

みつぎ
子育て支援センター
「みつけ」
 みつぎいこい会館
 月・火・水・金曜9:00～16:00
 (祝日、年末年始を除く)
 ☎0848-76-0888

お母さんのヨーガなひととき
 6月13日(火)①9:30～10:15
 ②10:45～11:30
 対 未就学児の保護者 定 各5人程度
 講師 上田睦実さん(ヨーガインストラクター)
 申 5/22(月)～

司書さんの絵本講座
 絵本ではぐくむ親子時間
 6月21日(水)10:30～11:45
 対 未就学児と保護者・妊婦
 定 5組
 講師 向島子ども図書館「わくわく」司書
 申 6/7(水)～

カメラマンとのコラボ
 七夕寝ころびアート
 6月30日(金)①9:30～
 ②10:15～ ③11:00～
 対 未就学児と保護者 定 各5組
 講師 藤田可菜さん
 申 6/14(水)～

わかばタイム
 あかちゃんとママのゆったり時間
 6月21日(水)14:00～15:00
 対 2～10カ月の乳児と保護者
 定 5組程度
 申 5/29(月)～

ベビヨーガ
 6月23日(金)①9:30～10:15
 ②10:45～11:30
 対 首が座ってから歩く前までの子と保護者 定 各5組程度
 講師 吉廣朱美さん(助産師)
 申 6/5(月)～

5月は児童福祉月間です 小さなて みんなではぐくみ 育ててく

広島県では、全ての子どもたちが、生まれ育った環境に左右されることなく、健やかに夢を育むことのできる社会づくりに向けて取り組んでいます。「児童福祉週間(5月5日～11日)」に合わせて、5月を児童福祉月間としており、次の内容を中心に運動を展開しています。

- ①児童福祉の理念の普及
- ②家庭における親子のふれあい促進
- ③地域における児童健全育成活動の促進
- ④児童虐待への適切な対応
- ⑤母と子の健康づくりの推進
- ⑥多様化する保育需要等への対応
- ⑦障害のある子どもとその家族が安心して過ごせる地域作りの促進



問 子育て支援課 (☎0848-38-9219)

■料金や申込方法の記載のないものは無料または申込不要です。 日・時・期間・場所・対象・内容・定員・料金・持ち参物・締切
 申 申込方法 申込先 問 問い合わせ先 申 電話 申 フォックス 申 電子メール 申 ホームページ

スポーツ

テニス教室 春季受講生募集



- 日** 6月1日(木) 19:00～
 (毎週木曜日、計8回)
 雨天順延
場 長者原スポーツセンター
対 初心者・初級者・中級者
定 30人
講師 尾道市テニス協会
料 5,000円(8回分)
持 硬式テニスラケット、テニスシューズ
申 所定の申込書で
 ※詳しくはHPをご覧ください。(長者原スポーツセンターにも申込書あり)
申 尾道市テニス協会事務局
 (☎090-8710-8314)
HP <https://onoteni.com/>



令和5年度春講座 パルクール教室受講者募集

- 日** 4月～6月で5回 ※日程表による。
場 ぶんちゃんしまなみ球場会議室
対 6歳～大人
内 走る・跳ぶ・登るなど、主に移動動作でより自然な心とからだの強さを身に付ける運動方法です。基本動作から生活の中でケガを防ぐ動きを楽しむ学んでいきます。
定 20人
講師 全日本パルクール連盟
料 13,750円
持 動きやすい服装・室内シューズ等
申 健康スポーツセンター総合受付
申 尾道市テニス協会事務局
 (☎0848-48-5446)

こざかなくんスポーツパークびんご 水泳プールご利用案内!



- 日** 営業時間9:00～21:00(受付は20:00まで) ※水曜定休。
対 3歳～ ※小学生以下は保護者同伴(保護者1人につき2人まで)
内
 - 25mプール6コース(歩行専用・フリー遊泳コース含む)
 - 幼児プール(水深0.55m)
 - ビート板や子供用浮き具の貸出あり。 ※浮き輪や遊具の持込みはできません。
 - 夜(月曜19:00)にも大人水泳教室開講中**料** 大人370円、小人210円
持 水着、水泳帽子、タオル、(ゴーグル)
申 受付にて利用申込(チケット購入)
申 尾道市テニス協会事務局
 (☎0848-48-5446)

行事案内

※行事案内は予定のため、変更・中止されることがあります。

5月16日(火)	第60回栗原地区老人クラブ連合会グラウンドゴルフ大会 兼尾道市老人クラブ連合会グラウンドゴルフ大会予選会	び 向	28日(日)	高円宮杯U-15プログレスリーグ2023(サッカー) 尾道FC.B3PSJY交流大会(サッカー) 第16回因島G・G選手権大会(グラウンド・ゴルフ) 尾道医師会ソフトボール大会 2023年度フルーツカップ尾道男子6人制 バレーボール大会 尾道市グラウンド・ゴルフ協会(尾道)第95回交歓大会	び び 因 御ソ 長 向
17日(水)	尾道市グラウンド・ゴルフ協会(尾道)5月月例大会	向	6月3日(土)	中国6人制フラブカップ男女選手権大会中国 大会(バレーボール)(~6/4) 第76回広島県高等学校総合体育大会ソフト テニス競技兼中国大会県予選兼インターハイ 予選個人戦(~6/4)団体戦(6/10・11) 広島県高校総体(ソフトボール)(6/4・10) 広島県少年野球学童選手権大会尾道地区予選	び び 御ソ 向
20日(土)	2023年度日本リトルシニア関西連盟中国支部 日本選手権予選大会(野球)決勝戦(6/10) 尾三地区ミニバスケットボール連盟春季リーグ(~5/21) 因島連盟主催大会(サッカー)(~5/21) 第37回全日本小学生男子尾道地区予選(ソフトボール) 尾三地区少年サッカー連盟尾三支部U-12 サッカーリーグ戦	び 長 因 御ソ 向	4日(日)	2023JリーグU-14サザンクロスA(サッカー) 広島県社会人サッカーリーグ(6/11) 自治体職員等スポーツ大会広島県予選大会 令和5年度尾道市オープン卓球大会 尾三地区少年サッカー連盟尾三支部U-12 サッカーリーグ戦	び び 長 御体 向
21日(日)	ISOTOPE卓球大会 尾道合気会すこやか道場25周年記念演武会(合気道) プレナスなでしこリーグ2023第8節(サッカー) 第10節(6/3) びんご地区社会人サッカーリーグ(5/28・6/4・11) 第72回尾道市長旗争奪軟式野球大会開会式 尾道市シニアテニス大会 備後親善大会(ソフトボール) 尾三リーグ公式戦(サッカー)	び び び 御ソ 因	6日(火)	尾道市グラウンドゴルフ協会尾道水無月大会	び
27日(土)	第76回広島県高等学校総合体育大会卓球 競技(~5/28) 第46回南部地区中学校体育連盟春季総合 体育大会陸上競技の部 HiFAユースリーグU-15広島県サッカーリーグ(6/3・10) 令和5年度南部地区中学校春季総合体育 大会軟式野球の部(~5/28) 第76回広島県総合体育大会テニス競技団体戦(~5/28) 南部地区中学校春季総合体育大会(ソフト テニス、軟式野球) 南部地区中学校春季総合体育大会(バスケットボール) 南部地区中学校春季総合体育大会(サッカー)(~5/28) しまなみ・やまなみ高校ソフトテニス研修大会(~5/28)	び び び 因 御体 向 向	10日(土)	全国小学生ABCバドミントン大会広島県予選会 山内杯兼県大会予選(~6/11) HiFAユースリーグU-15広島県サッカーリーグ	び び 長 向
			11日(日)	尾道マさんバレーボール大会上期リーグ戦(2日目) 2023年度JVAソフトバレーボールアクティブ研修会 第41回広島マスターズ陸上競技選手権大会 広島県還暦野球リーグ戦(軟式野球) 第72回中国選手権尾道地区予選(1部)(ソフトボール) 第13回西日本一般男子尾道地区予選 尾道マさんバレーボール大会上期リーグ戦2日目 広島県少年野球学童選手権大会尾道地区予選 第27回中国地区学童軟式野球選手権大会東支部大会	び び び 御ソ 御ソ 御体 向 因

び; 尾道市テニス協会事務局 (☎0848-48-5446) <https://bingo-sportspark.com/>
長; 長者原スポーツセンター (☎0848-48-5677)
向; 向島運動公園 (☎0848-44-6700)

因; 因島運動公園 (☎0845-24-3216)
御体; 御調体育センター (☎0848-76-2111)
御ソ; 御調ソフトボール球場 (☎0848-76-2111)

令和5年度文学展 麻生路郎・中村憲吉・山下陸奥展



川柳六大家と謳われ、戦後の川柳界をリードした尾道出身の川柳家・麻生路郎。

アララギ派として近代短歌の礎を築き、病氣療養のために居を構えた尾道でその一生を終えた歌人・中村憲吉。

尾道に生まれ、短歌誌『一路』を創刊。繊細な技巧を駆使して自然を詠んだ歌人・山下陸奥。

同時代を生き、尾道にゆかりのある3人の文芸家の生涯を、愛用の品などの貴重な資料とともにご紹介いたします。

日 5月17日(水)～6月25日(日)

場 おのみち歴史博物館

料 一般210円、中学生以下無料

申 岡文化振興課

(☎0848-20-7514)

重要文化財収蔵庫改修記念 光明寺浪分観音特別公開

重要文化財収蔵庫改修を記念して、光明寺の重要文化財木造千手観音立像(浪分観音)を特別公開します。この日のみ、無料公開です。

日 5月28日(日) 13:00～16:00

場 光明寺(東土堂町)

内 重要文化財の特別公開

定 30分ごとに20人(要申込)

申 電話で

締 5月22日(月)

申 岡文化振興課

(☎0848-20-7425)

第12回尾道マンガ大賞展 作品募集

テーマ「挑戦」

応募資格 市内に在住か通学する小・中・高校生

募集内容 「1コマの部」「4コマの部」※所定の応募用紙によりそれぞれ一人5点まで応募可。

最終審査員 かわぐちかいじさん(本市出身マンガ作家)

締 7月7日(金)

申 岡文化振興課

(☎0848-20-7514)

図書館の催し

■中央図書館(☎0848-37-4946)

●火曜名画座

日 5月23日(火)「アメリカ交響楽」

6月13日(火)「チャップリンの独裁者」
いずれも18:00～

定 40人

●こどもフェスティバル

日 5月21日(日) 14:00～15:30

対 幼児・小学生とその保護者

内 人形劇「からくり桃太郎」・「ねこの
おいしゃさん」、ボードゲーム

定 70人

講師 はっさん・とみちゃん、人形劇団ド
ロップス

申 5/13(土)～整理券配布

●第42回大人のための朗読会

日 5月28日(日) 14:00～15:30

対 中学生以上

内 「葉桜と魔笛」太宰 治、詩「道」光原
百合、「送り提灯」宮部みゆき

定 70人 ※要整理券。

出演 しまなみ朗読会「わすれな草」

申 5月14日(日)～整理券配布

■向島子ども図書館

(☎0848-44-0114)

●テーブルシアター パベット・パベット

日 5月28日(日)

①10:30～11:00

②11:30～12:00

場 向島公民館

対 幼児とご家族

内 テーブルの上でくりひろげる、小さな
人形劇「あかずきん」、「フルーツバス」ほか

定 各回20人

出演 にんぎょうげき ひっば

●2023おはなし会ボランティア養成講座(入門編)

日 ①6月11日(日) 13:30～15:30

②6月24日(土) 13:30～15:30

③6月25日(日) 13:30～15:30

場 向島公民館

対 市内でおはなし会ボランティアの活動をしてみたい人で、全日程参加できる人

内 ボランティア体験談、絵本の読み方、
選び方、ほか

定 10人(抽選)

講師 おのみち子どもと本をつなぐネット
ワーク

申 5月17日(水)～27日(土)

■みつぎ子ども図書館

(☎0848-76-3111)

●Seilけしゴムはんこ絵本原画展

「Running in the dream」

日 開催中～5月31日(水)

内 絵本の原画と季節をテーマにしたけ
しゴムはんこ作品の展示

■因島図書館(☎0845-22-8660)

●弓削植物画同好会作品展

日 開催中～5月30日(火)

内 ボタニカルアート作品の展示

●島の映画館 因島座

日 5月20日(土)「ながらえば」

5月27日(土)「憧れのハワイ航路」

いずれも10:30～

定 各回50人

●ライブラリーコンサート「春」

日 5月28日(日) 14:00～15:00

曲目 「瀬戸の花嫁」、「キラキラ星」、
「二人の天使」など

出演 Hakuna Matata、風奏詩、あづ
みの

定 150人 ※要整理券。

申 整理券配布中

●一般雑誌リサイクルデー

日 6月11日(日) 10:00～18:00

内 保存期限の過ぎた雑誌をお譲りしま
す。1人3冊まで。

持帰り用の袋

■瀬戸田図書館

(☎0845-27-1877)

●本で学ぶG7広島サミットフェア

日 開催中～5月28日(日) 10:00～18:00

内 広島県立図書館から借りているG7
広島サミットの関連図書25冊を展示。

●布絵本「おおかみと七ひきのこやぎ」
とおもちゃのおかし

日 5月27日(土)～6月18日(日)

内 「布絵本の時間」の皆さんによる手芸
作品展

■料金や申込方法の記載のないものは無料または申込不要です。
日 日時・期間 場 場所 対 対象 内 内容 定 定員 料 料金 持 持参物 編 締切
申 申込方法・申込先 問 問い合わせ先 電 電話 フ FAX 電 電子メール HP ホームページ

第32回 **せとだパリ祭** ～シャンソンの祭典～



ゲスト: 高畑 淳子



前田 美波里



ROLLY



瀬川 澄 (三原市出身)



小川 景司 (尾道市出身)

日 7月17日(祝) 15:00～ 場 ベル・カントホール

出演 高畑 淳子(ゲスト)、前田 美波里、ROLLY、伊東はじめ、花木 さち子、やまこし 藍子、小川 景司、瀬川 澄、桃香、渡邊 千歌、谷本 惣一郎 ほか ※敬称略。

料 S席(1・2階) 5,000円 A席(3階) 3,000円 ※全席指定。

※未就学児の入場はご遠慮ください。

※電話による申込では、座席の指定不可。

チケット販売開始

5月17日(水) 10:00～(18日以降は9:00～17:00)

チケット取扱 ベル・カントホール、啓文社(新浜店、コア福山西店)、チケットぴあ(Pコード:241-699)

場 ベル・カントホール (☎0845-27-3848)

※内容・出演者等は変更になる場合があります。詳しくは、「ホールの催し物のご案内」をご覧ください。



▲ホールの催し物のご案内



音楽のまちづくり
ギャラリーコンサート



場 しまなみ交流館 (☎0848-25-4073
※火曜日休館。)

ゴスペル あの魅力あるリズム感と無限のハーモニーを



日 5月19日(金) 19:00～

場 しまなみ交流館

曲目 You raise me up、Stand by me ほか

出演 浜崎 ゆめ乃さん、ルアナゴスペルさん

ロックンロールlive

日 6月16日(金) 19:00～

場 しまなみ交流館

曲目 Miss You ほか

出演 The Dirty Dolls

(甲斐 靖さん:ボーカル/ギター) ほか

※内容・出演者等は変更になる場合があります。詳しくは「ホールの催し物のご案内」をご覧ください。ホールの催し物のご案内▶



尾道市立美術館 (西土堂町)

■第67回尾道市美術展 日本画・洋画・彫刻・工芸・書(漢字・仮名)・写真・デザイン

日 6月3日(土)～18日(日)

9:00～17:00 (入館は16:30まで)

月曜休館(祝日は開館)

☎0848-23-2281

尾道市立大学美術館 (久保三丁目)

■尾道市立大学大学院美術研究科 進級制作展
大学院で専門的に制作活動を行っている、
油画・デザインの2領域の大学院2年生が、院
1年次の制作を発表します。

日 開催中～6月4日(日)

10:00～18:00

水・木曜休館(祝日は開館)

☎0848-20-7831

尾道商業会議所記念館 (土堂一丁目)

■本因坊秀策囲碁記念館の出張展示
「碁聖」と称された因島出身の棋士・本因坊
秀策について、直筆の書状などからなる出張
展示を行います。

日 開催中～5月24日(水)

10:00～18:00

木曜休館(祝日は開館)

☎0848-20-0400

圓鰐勝三彫刻美術館 (御調町高尾)

■春季展「圓鰐勝三 悠々自適」

日 開催中～6月25日(日)

料 大人420円、高校生310円、中学生以下
と70歳以上(要年齢確認)は無料

9:00～17:00 (入館は16:30まで)

月曜休館(祝日の場合は翌日)

☎0848-76-2888

なかた美術館 (潮見町)

■パリの馨り
—フランス近代絵画コレクション—

日 開催中～8月27日(日)

料 一般800円、中学・高校・大学生300円
(市内学生無料)

9:00～17:30 (入館は17:00まで)

月曜休館(祝日の場合は翌日)

☎0848-20-1218

本因坊秀策囲碁記念館 (因島外浦町)

■本因坊秀策の遺品など展示中

尾道市の名誉市民であり、江戸時代の天才
棋士「本因坊秀策」が記した棋譜などを展示
しています。

料 大人310円、中学生以下無料

10:00～17:00 (入館は16:30まで)

火曜休館(祝日は開館)

☎0845-24-3715

平山郁夫美術館 (瀬戸田町沢)

■春季企画展

「平山郁夫のまなざし—敦煌と桃源郷」

日 開催中～5月28日(日)

料 一般1,000円、高校・大学生500円、
小・中学生300円(市内小・中学生無料)

9:00～17:00 (入館は16:30まで)

無休

☎0845-27-3800

耕三寺博物館 (瀬戸田町瀬戸田)

■常設展(仏教・茶道・近代日本画)

日 開催中

料 大人1,400円、高校・大学生1,000円、
中学生以下無料(耕三寺境内見学込)

9:00～17:00 (入館は16:30まで)

無休

☎0845-27-0800

おのみち映画資料館 (久保一丁目)

■常設展

日 開催中

料 一般520円、団体420円、中学生以下
無料

10:00～18:00 (入館は17:30まで)

火曜休館(祝日の場合は翌日)

☎0848-37-8141

くらしの窓

健康・福祉

子育て

スポーツ

芸術・文化

情報アラカルト

相談

第77回 本因坊秀策囲碁まつり

日 7月8日(土)

●13:15～ ①指導碁 ●13:30～ ②本因坊秀策杯アマ予選会

場 因島市民会館

●18:00～ ③前夜祭

場 ホテルいんのしま

料 ①又は②の参加:大人2,000円、高校生以下1,000円

①と③、又は③のみ参加:大人6,000円、高校生以下4,000円



日 7月9日(日)

●9:00～ ④本因坊秀策杯 ●9:00～ ⑤クラス別競技大会

●13:00～ ⑥指導碁

●14:40～ 本因坊秀策杯決勝戦(公開対局・観覧無料)

場 因島市民会館、芸予文化情報センター

料 ⑤又は⑥の参加:大人2,000円、高校生以下1,000円

申「住所、名前(ふりがな)、性別、年齢、電話番号、棋力、①～⑥の参加を希望するイベント」を記入して、はがきかFAX、メールで

※①と②、⑤と⑥の両方は申し込みできません。

締 6月9日(金)

申 問 〒722-2213 因島外浦町121-1 本因坊秀策囲碁まつり実行委員会事務局
(本因坊秀策囲碁記念館内 ☎・FAX 0845-24-3715)

✉ syuusakuigokinenkan@chorus.ocn.ne.jp

第44回 少年少女囲碁大会 尾道大会

日 6月3日(土) 13:00～

場 市役所本庁

※因島方面は送迎バスの運行あり。

対 中学生以下で碁を打てる人(初心者から級位者まで)

内 棋力に応じ、13路・19路クラスに分かれて対戦。プロ棋士の指導碁あり。

審判長 山本賢太郎六段(日本棋院)

料 1,000円(参加賞付)

申 電話か申込書などを郵送、FAX、メールで

締 5月26日(金)



申 問 〒722-8501 久保一丁目15-1

尾道市囲碁のまちづくり推進協議会(文化振興課内 ☎0848-20-7514・FAX0848-37-2377)

✉ bunka@city.onomichi.hiroshima.jp

■料金や申込方法の記載のないものは無料または申込不要です。

日 日時・期間 場 場所 対 対象 内 内容 定 定員 料 料金
申 申込方法・申込先 問 問い合わせ先 ☎ 電話 FAX ファクス
持 持参物 電 電子メール 編 締切
HP ホームページ



留学は素晴らしい経験です。

レアンドル・ピンチョン(フランス) 尾道高校3年

私はレアンドルといいます。17歳、フランス人です。去年の8月に日本に来て、尾道市で暮らし、尾道高校に通っています。

留学生としての最初の経験は、東京で世界中の留学生や日本人と過ごしたことです。自国紹介をしたり、ゲームをしたり、とても楽しかったです。でも、最初の数日はとてもこわかったです。ホストファミリーとの生活、日本の学校に通うこと、日本語も分からないし、話せないことなど、たくさん心配がありました。更に、フランスの家族や友達と、1年間会えないことも心配でした。でも、これらの心配事は、1カ月後にすっかりなくなりました。ホストファミリーはすごく優しく、学校の先生やクラスメートも優しくかったです。彼らのおかげで、寂しさや悲しさを感じることは、ほとんどありませんでした。

日本に来て、毎日初めてのことでただけでした。でも、留学生活は、新しい発見をさせてくれます。今では、世界中の友達がいて、日本語で話をして、日本の文化をいっぱい発見しています。きれいな景色を見て、忘れられない思い出を作っています。

最後に、この冒険の機会をくれたAFSのボランティア、ホストファミリー、尾道高校、そしてフランスの家族に感謝したいです。

問 尾道市国際交流推進協議会事務局(秘書広報課内 ☎0848-38-9395)



INFO お知らせ

おのみち「農」の担い手 総合支援事業

①地域農業活性化支援事業

農業者活動(地域の課題の明確化とその解決のための取り組み)、地域戦略組織活動(地域農業をけん引する産地づくりを目的とする取り組み)、栽培技術等構築の取り組みを支援。

②新規就農者経営安定支援事業

認定新規就農者が、早期に経営を安定させるために必要な生産設備の

整備などについて支援。

③農業経営高度化支援事業

認定農業者が、農業経営のステップアップを目的とする栽培施設や農業機械の導入、生産基盤の整備などについて支援。

申請受付

■第1期 受付中～5月22日(月)

■第2期 7月3日(月)～31日(月)

■第3期 9月1日(金)～10月2日(月)

※予算の範囲内での実施となります。

詳しくは、市HPをご覧ください。

☎農林水産課

(☎0848-38-9473)

6月1日は 「人権擁護委員の日」です

人権擁護委員は、日常のさまざまな人権問題に対応するため、法務大臣から委嘱された民間のボランティアです。人権相談のほか、市や法務局と協力して人権の考えを広める活動を行っています。

相談は無料で、秘密は厳守します。詳しくはお問い合わせください。

☎人権男女共同参画課

(☎0848-37-2631)

狩猟免許初心者講習会・試験

■狩猟免許初心者講習会

受講料 7,000円(事前に現金書留か銀行振込) 午後のみ受講の場合は3,500円。

※わな猟と銃猟を同じ日に受講することはできません。※日程等については、猟友会にお問い合わせください。

☎農林水産課か各支所にある申込用紙によりFAXか郵送で(送付先は申込用紙に記載)

☎(一社)広島県猟友会(☎082-227-7890・☎082-227-7895)

■狩猟免許試験

実施日時	場所	定員	締切
① 6/28(水) 13:00～	広島県三次庁舎第3庁舎	50人	6/16(金)
② 7/ 6(木) 10:30～	安芸高田市民文化センター	70人	6/26(月)
③ 7/18(火) 13:00～	呉市総合体育館	60人	7/ 7(金)
④ 7/22(土) 9:30～	広島県福山庁舎第3庁舎	60人	7/12(水)
⑤ 7/22(土) 14:00～	広島県福山庁舎第3庁舎	60人	7/12(水)
⑥ 7/23(日) 10:00～	広島県福山庁舎第3庁舎	わな・網 20人 銃猟 60人	7/13(木)
⑦ 8/ 4(金) 10:30～	広島県農業技術センター	80人	7/25(火)
⑧ 8/10(木) 10:00～	広島県庄原庁舎第3庁舎	50人	7/31(月)
⑨ 8/18(金) 10:00～	広島県立総合体育館	60人	8/ 8(火)
⑩ 8/18(金) 14:30～	広島県立総合体育館	60人	8/ 8(火)
⑪ 8/27(日) 10:30～	広島県立総合体育館	わな・網 20人 銃猟 60人	8/17(木)

免許の種類 網猟、わな猟、第一種銃猟、第二種銃猟(①・③・④・⑤・⑨・⑩はわな猟のみ。②・⑦・⑧は網猟無し。)

☎県内在住の満20歳以上の人

※網・わな猟は満18歳以上の人。

☎料 初心者5,200円(受ける免許の種類ごと)

免許所持者3,900円(免許の種類ごと)

※同一試験日に複数の免許種別の試験を受けることができます。(条件あり)

☎(一社)広島県自然環境課

(☎082-513-2933)



低利融資で暮らしを応援 中国労働金庫 自治体提携ローン

市と中国労働金庫では、共同で低利の「自治体提携ローン」を設けています。

【市内在住か通勤する人】

融資限度額 ①教育費、住宅費、空き家解体費、下水道整備費、介護器具購入費、福祉車両購入費、医療費とこれらの用途の借換は500万円まで②生活支援資金は200万円まで

返済期間 最長10年（毎月返済または毎月・一時金併用返済）

※教育費でご利用の場合、据置融資制度もあります。くわしくはお問い合わせください。

融資利率 ①年2.28%（保証料込）
②年2.13%（保証料込）

【申】中国労働金庫尾道支店

（☎0848-46-8110）

因島代理店（☎0845-22-2517）

令和4年度小学生人権標語 コンテスト

尾道市優秀賞

■泣いている子 ほっとかないで
助けよう（重井小学校）

■ネットの中より ちゃんと顔見て
話そうよ（向島中央小学校）

■つらいこと 早めに相談しないと
ふかいきず（栗原北小学校）

【問】人権男女共同参画課

（☎0848-37-2631）

ごみの野外焼却は 原則禁止です

庭先や空き地などでのごみの焼却は、法律により原則禁止されています。

農業や祭事など例外として認められている焼却であっても、周辺に影響が及ばないように配慮が必要です。

煙や悪臭、灰などにより近隣に迷惑となるばかりでなく、ダイオキシン類などの有害物質の発生の原因になります。また、不十分な消火などによる火災発生の恐れもあります。

※ごみの野外焼却を行った場合、法律により5年以下の懲役、もしくは1,000万円以下の罰金、またはその両方が課せられます。（法人の場合、3億円以下の罰金。）

【問】環境政策課（☎0848-38-9434）



イベント実施を支援 ～森林・林業体験活動支援事業～

木育・森林に関するイベントの実施に係る講師派遣や資材購入等の経費を補助します。

※特定の個人や団体等を対象にしたもの、営利を目的とした活動を除く。

【問】木育や森林に関するイベントを行う団体（住民団体、NPO、企業等）

補助金額 対象経費の10/10以内

【締】6月30日（金）

【問】農林水産課

（☎0848-38-9212）

EVENT 催し



人権マンガパネル展 —ぐらぐらもりのおばけ—

法務省の人権イメージキャラクター、人KENまる君と人KENあゆみちゃん、いじめ問題を解決していく内容となっており、人権を尊重しあうことの大切さについて考えることができるパネル展です。（人権イメージキャラクターデザイン・作 やなせたかしさん）



提供：（公財）人権教育啓発推進センター 人権ライブラリー

【日】5月17日（水）～6月7日（水）8：30～17：15 ※日曜休所。土曜の時間はお問い合わせください。

【場】人権文化センター

【問】人権男女共同参画課

（☎0848-37-2631）

今治市へ行こう! 姉妹都市情報

世界各地のバラ400種が咲き誇る「よしうみバラ祭り」

バラの観賞・販売をはじめ、さまざまなイベントが用意されています。バラが満開で、見てよし、参加してよし、子どもからお年寄りまで楽しめるイベントです。

【日】5月20日（土）・21日（日）

【場】今治市吉海町福田1292

【問】今治市役所吉海支所（☎0897-84-2111）

【HP】<https://www.city.imabari.ehime.jp/kanko/spot/?a=176>



第65回水道週間 「水道水 安心・安全 これからも」

水道の歴史、現状や取り組みについてパネル展示を行います。

【日】6月1日（木）～7日（水）

【場】上下水道局長江庁舎、みつぎ子ども図書館、向島支所、芸予文化情報センター、瀬戸田市民会館、フジグラン尾道店

【問】上下水道局経営総務課

（☎0848-37-8700）

上下水道局因島瀬戸田営業所

（☎0845-22-0499）

■料金や申込方法の記載のないものは無料または申込不要です。
【日】日時・期間 【場】場所 【問】お問い合わせ先 【内】内容 【定】定員 【料】料金 【フ】アクセス 【持】持参物 【電】電子メール 【縮】縮小 【HP】ホームページ

フリマ!フリマ!!フリマ!!! 2023年春の巻



- 日 5月28日(日) 10:00~15:00
- 場 ござかなくんスポーツパークびんご
- 申 問 おのみちはびねすくらぶ
(奥田 ☎090-1186-1837)

新規学卒求人・採用選考説明会・人権問題研修会

- 令和6年3月新卒者(高校・大学等)の求人募集と採用選考に係る説明会と人権問題研修会を開催します。
- 日 5月22日(月)
- 内 動画配信
※広島労働局HPに動画・資料を掲載します。
- HP <https://jsite.mhlw.go.jp/hiroshima-roudoukyoku/home.html>
- 問 ハローワーク尾道 学卒担当
(☎0848-23-8609)

創業支援総合相談会を開催します

- 開業や融資に関する相談、助成制度や補助金の紹介、ビジネスプランの作成相談など、支援機関・団体の担当者が連携して相談に応じます。
- 日 6月9日(金) 10:00~16:00
- 場 市役所本庁
- 問 新しく事業を始めようと考えている人、開業して3年未満の人、新分野への進出などを検討している人
- 支援機関 日本政策金融公庫、広島県よろず支援拠点等
- 日 6月2日(金)
- 申 問 商工課 (☎0848-38-9182)
尾道地域中小企業支援センター
(尾道商工会議所内 ☎0848-22-2165)

LECTURE etc... 教室・講座

尾道市立大学公開講座 「尾道文学談話会」



日本文学科を中心とした尾道市立大学の教員が、文学や言葉にかかわる様々な話題を提供し、市民の皆様と語り合う談話形式の公開講座の2回目です。

- 演題『雨月物語』を読む(6) — 「吉備津の釜」 —
- ※過去不参加でも可。
- 講師 藤沢 毅 (尾道市立大学学長)
- 日 6月12日(月) 18:30~20:00
- 場 市役所本庁
- 定 20人
- 申 電話かメールで
- 申 問 尾道市立大学地域総合センター
(☎0848-22-8312 (内線260)
平日9:00~17:00)
- E csc@onomichi-u.ac.jp

「尾道学入門」の公開授業



- 場 尾道市立大学 ※駐車場は数に限りがございます。予めご了承ください。
- 内 地域に開かれた大学づくりの一環として、教養教育科目の講義「尾道学入門」を一般公開します。

日時	講座名	講師
5月18日(木) 9:00~10:30	映画製作と街の活性化	大谷 治さん (有限会社こもん代表取締役社長)
5月25日(木) 9:00~10:30	和作先生の思い出	村上 選さん (洋画家)
6月1日(木) 9:00~10:30	求道の画家 平山郁夫	幸野昌賢さん (平山郁夫美術館学芸員)
6月8日(木) 9:00~10:30	尾道空き家再生プロジェクト	豊田雅子さん (NPO法人尾道空き家再生プロジェクト代表理事)

問 尾道市立大学地域総合センター (☎0848-22-8311(代))

RECRUIT etc... 募集

しまなみビーチ海水浴場 「海の家」仮設売店出店者募集

- 因島アメニティ公園園地で「海の家」(仮設売店)を出店しませんか。
- 日 7月15日(土)~8月20日(日)
- 場 しまなみビーチ海水浴場
- 定 2者(1者につき使用面積144m²以内)
- 料 1m²あたり180円/1カ月(端数は日割り計算) ※電気・水道代ほか必要経費を除く。
- 募集要項 5月19日(金)まで、しまおこし課で配布(市HPでダウンロードも可)

■ 現地説明会(応募者の参加必須)

- 日 5月19日(金) 15:00~
- 日 5月26日(金)
- 申 問 因島総合支所しまおこし課
(☎0845-26-6212)

留学生のホストファミリーを募集しています

AFSでは、日本を肌で感じたいと思っている多くの若者を家族の一員としてホームステイで受け入れてくださるホストファミリーを募集しています。会話は日本語で大丈夫です。

日本にしながら多様な価値観や文化を共有できる素敵な体験ができます。

① 家族の一員として留学生をボランティアで受け入れ、3度の食事と生活スペースを提供してください。(医療費・AFS行事参加費・学校通学費はAFSが負担。お小遣いや衣服は本人が持参します)

② 公益財団法人AFS日本協会尾三支部(土井 ☎090-7890-5589)

☎ info-bisan@afs.or.jp

AFS交換留学に関するアンケート▶



「尾道季節の地魚の店」認定店舗を募集

尾道の地魚を積極的に扱っている飲食店を「尾道季節の地魚の店」に認定し、市民や観光客に紹介します。

詳しくは、尾道季節の地魚の店HPをご覧ください。

HP <https://www.onomichi-matsuri.jp/jizakana/>

料 登録料3,000円 ※2年目以降の参加手数料は2,000円。

締 5月31日(水)

① 尾道季節の地魚の店連絡協議会(農林水産課内 ☎0848-38-9478 ☎0848-37-2377)



第21回おのみち100km徒歩の旅参加小学生募集

日 8月8日(火)~12日(土)

対 小学4~6年生 定 80人 ※要申込。

① 尾道市内のコース100kmを4泊5日かけて歩き、“生きる力”を育むと共に“地域との関わり・郷土愛”を醸成し、“人との関わり大切さ”に気づきましょう。

料 26,000円

締 5月31日(水)

① NPOおのみち寺子屋(☎0848-45-3131)

☎ info@ono-tera.com

HP <https://www.ono-tera.com>



県営住宅入居者募集

募集住宅 市の県営住宅のうち、新たに空家が生じた住宅

受付期間 6月13日(火)~15日(木)

※詳しくは、6月6日(火)から配布する「申込みのしおり」と「募集一覧」をご覧ください。

① 堀田・誠和共同企業体 住宅管理センター(☎0848-24-2277)

病院事業局の看護師を募集します

尾道市立市民病院

試験職種	採用予定人員	受験資格	受付期間	試験日
A. 看護師	合わせて10人程度 ※第1回試験から第3回試験までの総数。	保健師助産師看護師法による看護師免許を有する人 又は令和5年度実施の国家試験で免許取得見込みの人	第1回 5月22日(月) ~6月9日(金)	第1回 6月17日(土)
B. 専門・認定看護師		保健師助産師看護師法による看護師免許を有する人で、次のいずれかに該当する人 (1)日本看護協会の専門看護師制度において、専門看護師として認定登録されている人 (2)日本看護協会の認定看護師制度において、認定看護師として認定登録されている人		

① 〒722-8503 新高山三丁目1170-177

尾道市病院事業局試験委員会(尾道市立市民病院総務人事課内 ☎0848-47-1155(代))

HP <https://www.onomichi-hospital.jp/>

公立みつぎ総合病院

試験職種	採用予定人員	受験資格	受付期間	試験日
看護師	合わせて5人程度 ※第1回試験から第3回試験までの総数。	保健師助産師看護師法による看護師免許を有する人 又は令和5年度実施の国家試験で免許取得見込みの人	第1回 6月12日(月) ~23日(金)	第1回 7月1日(土)

① 〒722-0393 御調町市124 尾道市病院事業局試験委員会(公立みつぎ総合病院総務課内 ☎0848-76-1111(代))

HP <http://www.mitsugibyoin.com/>

■料金や申込方法の記載のないものは無料または申込不要です。日日時・期間 ① 申込方法・申込先 ② 会場所 ③ 対象 ④ 内容 ⑤ 定員 ⑥ 料金 ⑦ ファクス ⑧ 持参物 ⑨ 電子メール ⑩ 縮切 HP ホームページ

尾道市職員採用候補者試験(前期)

※本採用試験は、自然災害等により、やむを得ず、試験日程・場所・方法を変更する場合があります。

■試験区分・採用予定人員・受験資格など **【募集期間】5月12日(金)～31日(水) 17:15**

試験区分	採用予定人員	受験資格
事務職	5人程度	平成5年4月2日から平成14年4月1日までに生まれた人
技術職(土木)	2人程度	平成2年4月2日から平成14年4月1日までに生まれた人
技術職(建築)	1人程度	平成2年4月2日から平成14年4月1日までに生まれた人
技術職(電気)	1人程度	平成2年4月2日から平成14年4月1日までに生まれた人
幼稚園教諭・保育士	2人程度	平成8年4月2日以降に生まれた人 ※その他資格等に関する要件あり。
保健師	1人程度	平成5年4月2日以降に生まれた人 ※その他資格等に関する要件あり。
障害者対象【事務職、技術職(土木)、技術職(建築)、技術職(電気)、幼稚園教諭・保育士、保健師】	1人程度	平成2年4月2日から平成14年4月1日までに生まれた人 ※その他障害等に関する要件あり。

※その他の受験資格に関する要件の詳細については、市HPの試験案内でご確認ください。

※後期(10月)に、今年度高校を卒業する人や職務経験者も対象とした事務職等の試験を実施予定。

■試験日程

	第一次試験	最終試験
日時	6月25日(日)	8月下旬～9月上旬
場所	尾道市立大学	市役所本庁
試験内容	筆記試験 集団面接試験	集団討議・個別面接試験 実技試験(幼稚園教諭・保育士のみ)

採用試験に関する情報ページはこちらから

- 試験案内(受験資格・試験方法等)
- 受験申込に係る手続・提出書類について
- インターネットによる受験申込方法
- 先輩職員からのメッセージ など



■受験申込

インターネットによる申込のみとします。市HPから「試験案内」を確認のうえ、「尾道市職員採用候補者試験受験申込」にアクセスし、画面の指示に従って全ての必須項目を入力の上、募集期間中に登録してください。

※詳細は、「受験申込に係る手続・提出書類について」や「インターネットによる受験申込方法」をご覧ください。

※「障害者対象」の申込について、インターネットによる申込が難しい場合は、職員課にご相談ください。

※試験案内の概要を示した「試験情報」を職員課、市役所本庁1階、各支所などの市の機関の窓口で受取可能。

☎ 722-8501 久保一丁目15-1 尾道市試験委員会(職員課内) ☎ 0848-38-9342)

🌐 <https://www.city.onomichi.hiroshima.jp/>

自衛官募集

募集種目	受験資格	受付期間 (締切日必着)	試験日 ※いずれか1日を指定。
自衛官候補生	18歳以上33歳未満の者(32歳の者は、採用予定月の末日現在、33歳に達していない者)	6月5日(月) ?	※ 1次 7月6日(木)・7日(金)
		7月5日(水)	2次 7月11日(火)
一般曹候補生	18歳以上33歳未満の者(32歳の者は、採用予定月の末日現在、33歳に達していない者)	7月1日(土) ?	1次 9月16日(土)
		9月5日(火)	※ 2次 10月15日(日)～18日(水)



▲
自衛隊広島地方
協力本部HP

☎ 自衛隊広島地方協力本部尾道出張所 (☎0848-22-6942)

インターネット通販の偽サイトに注意!



? 相談内容

有名家具店の公式サイトだと思い、ソファが定価の半額以下と安くなっていたので購入した。受注メールが届かないので、改めてサイトを確認したところ、URLが公式サイトと違っており、偽サイトだと気付いた。(60歳代男性)

! アドバイス

偽サイトでは、明らかにおかしいものもありますが、最近では見分けがつかないほどよく似ているものもあります。見分けるために次のポイントをチェックし、一つでも当てはまる場合は安易に注文しないようにしましょう。

- 価格が大幅に値引きされている
- 日本語の表記がおかしい、不自然な日本語になっている
- 会社の住所・電話番号の記載がない
- URLが公式のものとは違う
- 支払方法が銀行振込のみで個人名義の口座への振込となっている

■ 消費生活に関するトラブル等について、気軽にご相談ください

☎ 尾道市消費生活センター (商工課内 ☎0848-37-4848)

+ 休日 当番医

※内科系・小児科系・外科では、昼食時間などによりお待たせする場合があります。
 ※変更になることがありますので、尾道市消防局 (☎0848-55-9120) または当番医へ受診前に電話でご確認ください。
 ※毎日 (土・日・祝日を含む) 20:00~23:00は夜間救急診療所 (門田町 ☎0848-38-9099) で診察しています。
 急なけがや病気の際はご利用ください。

尾道地区

※市外局番「0848」

尾道市医師会 《内科系・小児科系・外科》

診療時間 9:00~17:00 (時間厳守)

月日	内科系	小児科系	外科
5月14日	松本病院 久保3 ☎37-2400	板阪内科小児科医院 (内・小) 西久保 ☎37-3803	住元整形外科医院 栗原西2 ☎22-3800
21日	大田垣医院 向島 ☎44-0660	宇根クリニック (小・内) 高須 ☎47-4111	正岡外科胃腸科医院 栗原西1 ☎23-5255
28日	山本医院 美ノ郷 ☎48-0021	西医院 (内・小) 手崎 ☎23-2437	上野整形外科 高須 ☎46-0080
6月4日	村上記念病院 新浜1 ☎22-3131	田辺クリニック (内・小) 古浜 ☎24-1155	坂上整形外科クリニック 向東 ☎45-3800
11日	木曾病院 神田 ☎23-5858	かなもと医院 (小・内) 門田 ☎23-4677	木曾病院 神田 ☎23-5858

尾道市歯科医師会 《歯科》

診療時間 9:00~13:00 (時間厳守)

月日	歯科
5月14日	やまもと歯科 栗原西2 ☎21-1015
21日	吉田歯科医院 東久保 ☎37-1892
28日	石井歯科医院 山波 ☎46-4478
6月4日	板阪歯科医院 高須 ☎55-0007
11日	井上歯科クリニック 久保2 ☎38-2080

瀬戸田地区

※市外局番「0845」

診療時間 9:00~17:00 (時間厳守)

月日	医療機関
5月21日、6月4日	瀬戸田診療所 ☎27-2161
5月14日、6月11日	児玉医院 ☎27-0833
5月28日	永井医院 ☎27-0020

因島地区

※市外局番「0845」

因島医師会病院 (因島中庄町) がすべての休日に対応します。 ☎24-1210

診療時間 9:00~15:30 (時間厳守)

Event Photo



4 2 みつぎ桜まつり開催

春の柔らかい日差しが差し込むなか、圓鑄勝三彫刻美術館で「みつぎ桜まつり」がありました。美術館の庭園では桜が咲き誇り、桜と彫刻作品とのコラボレーションが楽しめました。

また、館内特設ステージでは、キッズから高齢者まで幅広い年齢の人たちのダンスや演奏の発表があり、およそ200人の観客が楽しみました。



尾道より、桜だより。

市の木・市の花として指定されている桜が、今年も各地で花を咲かせました。3月22日には、千光寺山の桜に例年より少し早めの開花宣言がされました。

皆さんは今年お花見に行きましたか？

今年の桜を写真に収めるため、開花を今か今かと待っていましたが、いざ咲くとあつと言う間に散ってしまいましたね。散ってしまう前に何とか撮影に出かけられましたよ。厳選した桜の写真をお楽しみください！



4 16 しまなみ海道を自転車で駆け抜ける！

しまなみ海道を舞台に、サイクリングイベント「グラン・ツール・せとうち」が開催されました。

約2000人のサイクリストが集う、順位を競わないファンライド形式の大会です。40~170kmの5コースから自分の走りに合ったコースを選び走りました。



元気にスイスイこいのぼり！

東尾道駅の近くにある、黒崎憩いの遊歩道。3月末から5月頭にかけて、元気なこいのぼりが現れます。地域の皆さんによって毎年設置されているそうですよ。

撮影日は天気も良く、いい風が吹いていたので元気に泳ぐこいのぼりを撮影できました！

桜の時期なら、こいのぼりと桜の花のコラボレーションが楽しめますよ。来年も楽しみですね。