尾道市総合防災マップ

尾道市 8

令和4年12月

お問い合わせ先 尾道市 総務部 総務課 生活安全係 TEL:0848-38-9216

土砂災害+洪水

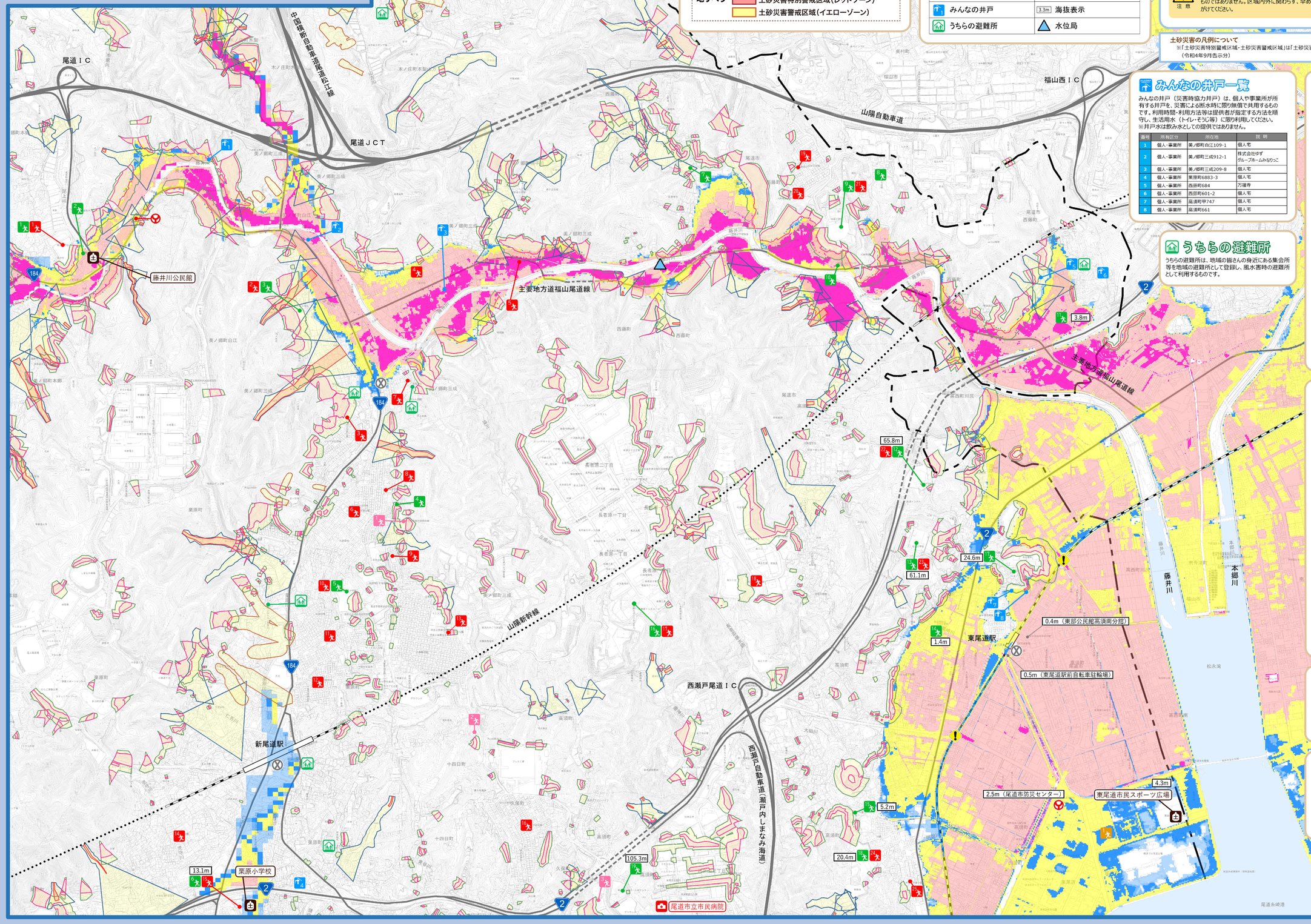

土砂災害の凡例

がけ崩れ	土砂災害特別警戒区域（レッドゾーン）
	土砂災害警戒区域（イエローゾーン）
土石流	土砂災害特別警戒区域（レッドゾーン）
	土砂災害警戒区域（イエローゾーン）
地すべり	土砂災害特別警戒区域（レッドゾーン）
	土砂災害警戒区域（イエローゾーン）

マークの凡例

市役所（本庁・支所）	救急告示医療機関
避難所	警察署・派出所・交番
緊急避難場所	消防署・分署
福祉避難所	水防倉庫
津波避難ビル	土のう用砂
みんなの井戸	3.3m 海抜表示
うちらの避難所	水位局

河川氾濫による浸水想定区域の凡例

洪水による浸水想定区域は、想定最大規模の大雨（1,000年に一度程度）が降り、河川が氾濫した場合に想定される浸水の区域（浸水域）と水深（浸水深）を表したものです。

注意 浸水想定区域は、避難を中心とした防災対策を進めるためのものであり、浸水による災害や被害の発生範囲を決定するものではありません。区域内外に関わらず、早めの避難を心がけてください。

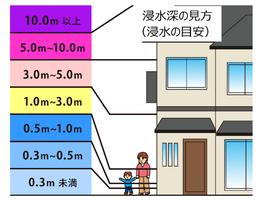

土砂災害の凡例について

※「土砂災害特別警戒区域・土砂災害警戒区域」は「土砂災害防止法」という法律に基づいて、土砂災害の恐れのある区域を指定したものです。（令和4年9月告示分）

みんなの井戸一覧

みんなの井戸（災害時協力井戸）は、個人や事業所が所有する井戸を、災害による断水時に限り無償で共用するものです。利用時間・利用方法等は提供者が指定する方法を順守し、生活用水（トイレ・そうじ等）に限り利用してください。
※井戸水は飲み水としての提供ではありません。

番号	所有区分	所在地	説明
1	個人・事業所	美ノ郷町白江109-1	個人宅
2	個人・事業所	美ノ郷町三成912-1	株式会社ゆず グループホームみなりっこ
3	個人・事業所	美ノ郷町三成209-8	個人宅
4	個人・事業所	栗原町6883-3	個人宅
5	個人・事業所	西藤町684	万福寺
6	個人・事業所	西藤町601-2	個人宅
7	個人・事業所	高須町甲747	個人宅
8	個人・事業所	高須町661	個人宅

うちらの避難所

うちらの避難所は、地域の皆さんの身近にある集会所等を地域の避難所として登録し、風水害時の避難所として利用するものです。

避難所一覧

災害時に危険な場所にいる人が避難するための施設です。学校や公民館などを指定しています。避難先は指定避難所だけではありません。安全な場所にある親戚や知人宅、ホテルなども避難先として考えておきましょう！
※災害の種類や規模によって開設する避難所を決定します。必ず確認しましょう！

番号	名称	所在地	災害種別 土砂	洪水	津波	高潮	海抜表示板の数値
1	美木中学校	美ノ郷町本郷2258	○	○	○	○	53.6m
2	藤井川公民館	美ノ郷町本郷2274-2	○	×	○	○	38.6m
3	三成小学校	美ノ郷町三成1042-2	×	○	○	○	38.9m
4	栗原北公民館	美ノ郷町三成3158-2	×	○	○	○	60.1m
5	栗原北小学校	栗原町11750	○	○	○	○	73.0m
6	栗原小学校	西則末町11-16	○	▲	○	○	13.1m
7	いきいきサロン友愛	西藤町2589-1	×	○	○	○	25.3m
8	新石ふれあい館	西藤町1373-3	○	○	○	○	53.3m
9	西藤小学校	西藤町1500	○	○	○	○	48.5m
10	福田ふれあい館	西藤町1566-1	○	×	○	○	11.0m
11	いきいきサロン下西	西藤町426-2	○	×	○	▲	3.8m
12	高西中学校	高須町3467-1	×	○	○	○	65.8m
13	高須小学校	高須町3493	×	○	○	○	61.1m
14	東部公民館	高須町924-12	○	▲	×	▲	1.4m
15	大田ふれあい館	高須町1519-1	○	○	○	○	5.2m
16	長者原スポーツセンター	高須町985-25	○	○	○	○	130.3m
17	いきいきサロン大元山	高須町679-1	○	○	○	○	24.6m
18	ひまわり認定こども園	山波町122-2	○	○	○	○	20.4m
19	生きがい活動推進センター	久保町1701-1	○	○	○	○	105.3m

【災害種別の見方】
○：使用可
▲：使用可（状況により上階避難や別の場所への立ち退き避難が必要）
×：使用不可
※浸水想定区域や土砂災害警戒区域等に基づき、災害種別の適応性を表示していますが、災害の種類や規模によって開設する避難所を決定します。
防災ラジオや防災アプリ、安全・安心メール、LINE、テレビ、ラジオなどで必ず確認しましょう！

注意 緊急の場合は、指定の避難所や緊急避難場所にとらわれず、災害の状況に応じて高台や広場など安全な場所に避難しましょう！

緊急避難場所一覧

地震による倒壊建物や火災からの避難、また津波発生時に緊急的に避難する場所です。一定規模の公園や学校グラウンドなどを指定していますが、このほかにも自宅近くの広場や高台などの安全な場所を把握しておきましょう。
※災害の種類や規模によって避難場所は異なります。あらかじめ確認しておきましょう。

番号	施設名	所在地	災害種別 土砂	洪水	津波	高潮
1	美木中学校グラウンド	美ノ郷町本郷2258	○	○	○	○
2	三成小学校グラウンド	美ノ郷町三成1042-2	×	○	○	○
3	ひよりが丘街区公園	美ノ郷町三成1818-2	×	○	○	○
4	三成西児童公園	美ノ郷町三成221-1	×	×	○	○
5	三成東児童公園	美ノ郷町三成184	×	×	○	○
6	三成が丘第１児童公園	美ノ郷町三成2936	○	○	○	○
7	三成が丘第２児童公園	美ノ郷町三成2735	○	○	○	○
8	三成が丘第３児童公園	美ノ郷町三成3145	○	○	○	○
9	三成が丘第４児童公園	美ノ郷町三成3187	×	○	○	○
10	栗原北小学校グラウンド	栗原町11750	×	○	○	○
11	栗原第１児童公園	栗原町11700-14	○	○	○	○
12	栗原第２児童公園	栗原町9740-32	○	○	○	○
13	三美園児童公園	美ノ郷町三成351-370	×	○	○	○
14	川上児童公園	栗原町4558-2	○	○	○	○
15	栗原小学校グラウンド	西則末町11-16	○	▲	○	○
16	旭が丘第１児童公園	久保町2110	○	○	○	○
17	長者原スポーツセンター駐車場	高須町985-25	○	○	○	○
18	尾道市交通公園	高須町2956-5	×	○	○	○
19	虹ヶ丘第１遊園地	西藤町3320	×	○	○	○
20	虹ヶ丘街区公園	西藤町3319	×	○	○	○
21	西藤小学校グラウンド	西藤町1500	○	○	○	○
22	高西中学校グラウンド	高須町3467-1	×	○	○	○
23	高須小学校グラウンド	高須町3493	×	○	○	○
24	ひまわり認定こども園	山波町122-2	○	○	○	○
25	大多志児童公園	山波町246-1	×	○	○	○

津波避難ビル一覧

津波の際は、速やかに浸水想定エリア外の高台へ避難することが大切です。津波避難ビルは、万が一逃げ遅れた方が緊急的に避難しなければならない場合の施設です。早めの避難を心掛けましょう。

番号	名称
1	フジグラン尾道店駐車場（3F・屋上）

福祉避難所一覧

通常の避難所においては生活を続けることが困難である方を対象に開設する施設です。福祉避難所は、受け入れ態勢を整えた後に開設しますので、まずは一般の避難所へ避難してください。

番号	名称
1	介護老人保健施設精彩園
2	特定施設入居者生活介護 さららうボール・尾道
3	福祉園

N

0 100 200 300 400 500m

S=1/10,000