尾道市総合防災マップ

尾道市

3-2

令和4年12月

お問い合わせ先 尾道市 総務部 総務課 生活安全係 TEL:0848-38-9216

土砂災害の凡例

がけ崩れ	土砂災害特別警戒区域(レッドゾーン)
	土砂災害警戒区域(イエローゾーン)
土石流	土砂災害特別警戒区域(レッドゾーン)
	土砂災害警戒区域(イエローゾーン)
地すべり	土砂災害特別警戒区域(レッドゾーン)
	土砂災害警戒区域(イエローゾーン)

土砂災害+洪水

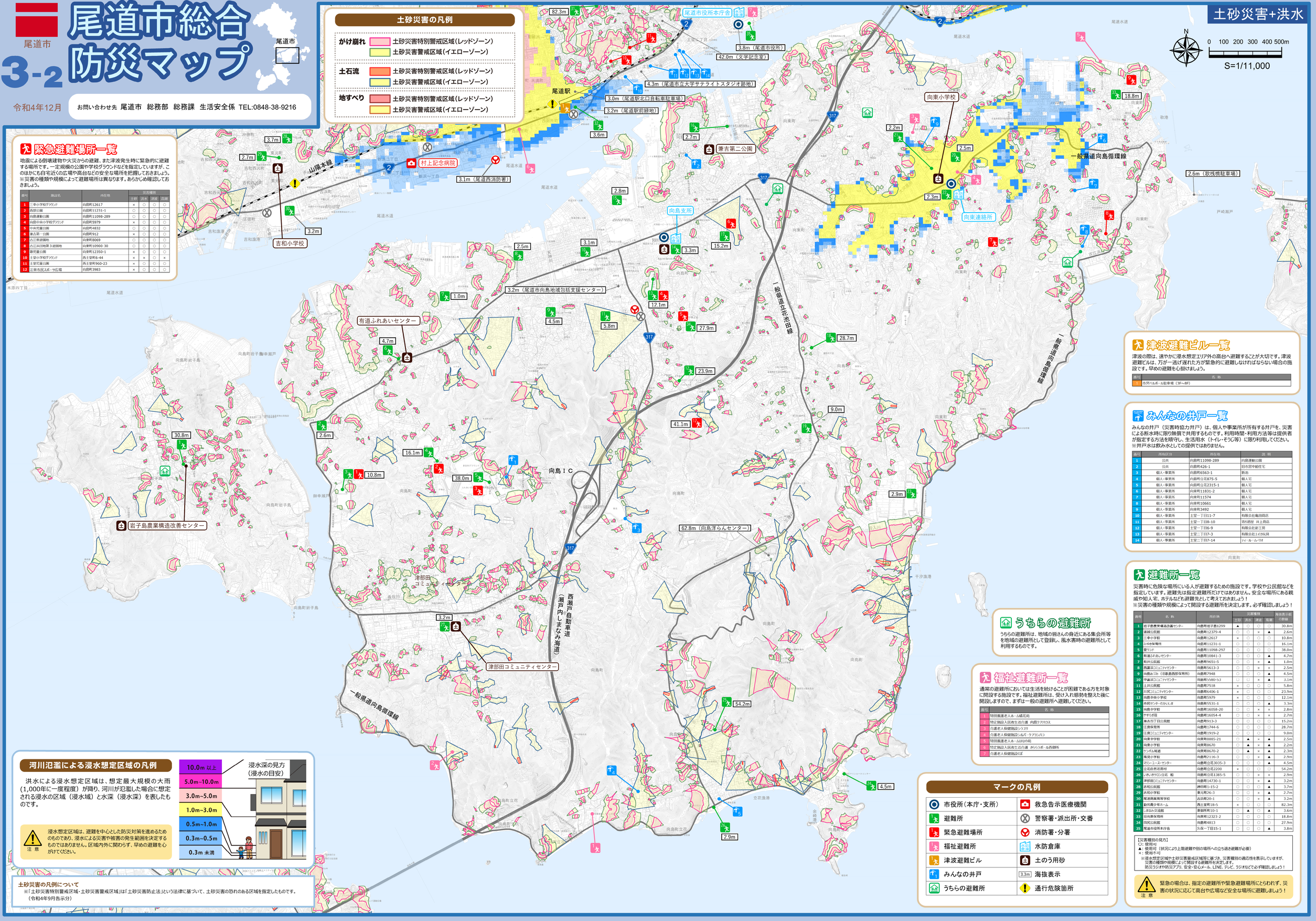

緊急避難場所一覧

地震による倒壊建物や火災からの避難、また津波発生時に緊急的に避難する場所です。一定規模の公園や学校グラウンドなどを指定していますが、このほかにも自宅近くの広場や高台などの安全な場所を把握しておきましょう。
※災害の種類や規模によって避難場所は異なります。あらかじめ確認しておきましょう。

番号	施設名	所在地	災害種別			
			土砂	洪水	津波	高潮
1	三幸小学校グラウンド	向島町12617	×	○	○	○
2	西部公園	向島町11231-1	○	○	○	○
3	向島運動公園	向島町11098-289	○	○	○	○
4	向島中央小学校グラウンド	向島町5979	×	○	○	○
5	中央児童公園	向島町4832	○	○	○	○
6	兼吉第一公園	向島町912	×	○	○	○
7	古江東遊園地	向東町8069	○	○	○	○
8	古江浜団地第３遊園地	向東町10900-30	○	○	○	○
9	歌児童公園	向東町12350-1	×	○	○	○
10	土堂小学校グラウンド	西土堂町6-44	×	×	○	×
11	土堂児童公園	西土堂町960-23	×	○	○	○
12	江東市民スポーツ広場	向島町3983	×	○	○	○

津波避難ビル一覧

津波の際は、速やかに浸水想定エリア外の高台へ避難することが大切です。津波避難ビルは、万が一逃げ遅れた方が緊急的に避難しなければならない場合の施設です。早めの避難を心掛けましょう。

番号	名称
1	市営ベルボール駐車場（3F～8F）

みんなの井戸一覧

みんなの井戸（災害時協力井戸）は、個人や事業所が所有する井戸を、災害による断水時に限り無償で共用するものです。利用時間・利用方法等は提供者が指定する方法を順守し、生活用水（トイレ・そうじ等）に限り利用してください。
※井戸水は飲み水としての提供ではありません。

番号	所有区分	所在地	説明
1	公共	向島町11098-289	向島運動公園
2	公共	向島町426-1	旧市営中組住宅
3	個人・事業所	向島町6563-1	新池
4	個人・事業所	向島町立花875-5	個人宅
5	個人・事業所	向島町立花2315-1	個人宅
6	個人・事業所	向東町11831-2	個人宅
7	個人・事業所	向東町11574	個人宅
8	個人・事業所	向東町10661	個人宅
9	個人・事業所	向東町3492	個人宅
10	個人・事業所	土堂一丁目11-7	有限会社亀田商店
11	個人・事業所	土堂一丁目8-10	吉切商店 井上商店
12	個人・事業所	土堂一丁目6-9	有限会社釣工房
13	個人・事業所	土堂二丁目7-3	有限会社エイカ矢具
14	個人・事業所	土堂二丁目7-14	ティール・ム・リオ

避難所一覧

災害時に危険な場所にいる人が避難するための施設です。学校や公民館などを指定しています。避難先は指定避難所だけではありません。安全な場所にある親戚や知人宅、ホテルなども避難先として考えておきましょう！
※災害の種類や規模によって開設する避難所を決定します。必ず確認しましょう！

番号	名称	所在地	災害種別				海抜表示板の数値
			土砂	洪水	津波	高潮	
1	岩子島農業構造改善センター	向島町岩子島1299	▲	○	○	○	30.8m
2	道越公民館	向島町12379-4	○	○	×	▲	2.6m
3	三幸小学校	向島町12617	×	○	○	○	10.8m
4	みゆき保育所	向島町11231-1	○	○	○	○	16.1m
5	愛ランド	向島町11098-297	○	○	○	○	38.0m
6	有道ふれあいセンター	向島町10841-3	○	○	○	▲	4.7m
7	有井公民館	向島町9651-5	○	○	×	▲	1.0m
8	西瀬戸コミュニティセンター	向島町5613-3	○	○	×	×	2.5m
9	向島あづみ（日歌島西部保育所）	向島町7948	○	○	○	▲	4.5m
10	中嶋浜コミュニティセンター	向島町5580-53	○	○	×	▲	3.1m
11	土井公民館	向島町7518	×	○	○	○	5.8m
12	川尻コミュニティセンター	向島町6406-1	×	○	○	○	23.9m
13	向島中央小学校	向島町5979	×	○	○	○	12.1m
14	市民センターわかくしま	向島町5531-1	○	○	○	▲	3.3m
15	向島中学校	向島町16058-20	○	○	×	×	2.8m
16	やすらぎ荘	向島町16054-4	○	○	×	×	2.7m
17	麻吉百丁目公民館	向島町913-3	○	○	○	○	15.2m
18	江奥保育所	向島町1744-6	○	○	○	○	28.7m
19	江奥コミュニティセンター	向島町1919-2	○	○	○	○	9.0m
20	向東中学校	向東町8885-21	○	▲	×	▲	2.5m
21	向東小学校	向東町8670	○	▲	×	▲	2.2m
22	サンボル尾道	向東町8670-2	○	▲	×	▲	2.3m
23	篤見小学校	向島町2116-3	○	○	×	▲	2.9m
24	マリン・ユース・センター	向島町立花3035-3	○	○	○	▲	4.5m
25	立花自然活用村	向島町立花2200	×	○	○	○	54.2m
26	いきいきプロン立花 和	向島町立花1385-5	○	○	×	×	2.9m
27	津部田コミュニティセンター	向島町14730-1	○	○	×	▲	3.2m
28	吉和公民館	神田町1-15-2	○	○	○	▲	3.7m
29	吉和小学校	東元町26-3	○	○	×	▲	2.7m
30	尾道商業高等学校	古浜町20-1	○	○	×	▲	3.2m
31	勤労青少年ホーム	西土堂町18-5	×	○	○	○	82.3m
32	しまなみ交流館	東御所町10-1	○	▲	○	▲	3.6m
33	旧向東保育所	向東町12323-2	○	○	○	○	18.8m
34	田尻公民館	向島町4813	○	○	○	○	27.9m
35	尾道市役所本庁舎	久保一丁目15-1	○	○	○	▲	3.8m

【災害種別の見方】
○：使用可
▲：使用可（状況により上階避難や別の場所への立ち退き避難が必要）
×：使用不可
※浸水想定区域や土砂災害警戒区域等に基づき、災害種別の適応性を表示していますが、災害の種類や規模によって開設する避難所を決定します。
防災ラジオや防災アプリ、安全・安心メール、LINE、テレビ、ラジオなどで必ず確認しましょう！

注意 緊急の場合は、指定の避難所や緊急避難場所にとらわれず、災害の状況に応じて高台や広場など安全な場所に避難しましょう！

うちらの避難所

うちらの避難所は、地域の皆さんの身近にある集会所等を地域の避難所として登録し、風水害時の避難所として利用するものです。

福祉避難所一覧

通常の避難所においては生活を続けることが困難である方を対象に開設する施設です。福祉避難所は、受け入れ態勢を整えた後に開設しますので、まずは一般の避難所へ避難してください。

番号	名称
1	特別養護老人ホーム橘花苑
2	特定施設入居者生活介護 向島クアハウス
3	介護老人保健施設シラユリ
4	介護老人保健施設シルバークアヨシハラ
5	特別養護老人ホームはなの苑
6	特定施設入居者生活介護 さららラボール西御所
7	介護老人保健施設くぼ

マークの凡例

市役所（本庁・支所）	救急告示医療機関
避難所	警察署・派出所・交番
緊急避難場所	消防署・分署
福祉避難所	水防倉庫
津波避難ビル	土のう用砂
みんなの井戸	3.3m 海抜表示
うちらの避難所	通行危険箇所

河川氾濫による浸水想定区域の凡例

洪水による浸水想定区域は、想定最大規模の大雨（1,000年に一度程度）が降り、河川が氾濫した場合に想定される浸水の区域（浸水域）と水深（浸水深）を表したものです。

注意 浸水想定区域は、避難を中心とした防災対策を進めるためのものであり、浸水による災害や被害の発生範囲を決定するものではありません。区域内外に関わらず、早めの避難を心がけてください。

土砂災害の凡例について
※「土砂災害特別警戒区域・土砂災害警戒区域」は「土砂災害防止法」という法律に基づいて、土砂災害の恐れのある区域を指定したものです。
（令和4年9月告示分）